





Pionierii își aleg colectivele de conducere

Primul clopoșel din acest an școlar a însemnat și pentru pionierii de la Liceul nr. 4 din Arad, un început de activitate și mai rodnică în munca pionierescă.



Factorul poștal Ioan Andraș împarte zilnic sute de scrisori, ziare și reviste, iar lunar dă pensia la peste 230 de pensionari.

Ceva despre ospătar și ambianța localului

„Vreți să petreceți o seară plăcută? Locul cel mai potrivit este localul restaurantului „Cina”...

„Am fost în seara zilei de 21 sept. a. c. însoțit de un prieten în restaurantul „Cina” să dansăm și să stăm de vorbă la un pahar de bere.

APICULTURA — tradiții, preocupări și succese

(Urmare din pag. 1)

și preferințe. Între celelalte indeletniciri agricole, se spune în hrissavele vremii, albinăritul ocupa locul al treilea...

Abundența și varietatea florilor meliferă au creat această tradiție. Din primăvară și până în ultimele zile ale toamnei, florile se succed fără încetare...

Această nepuizabilă floră a fost întotdeauna pusă în valoare de albină autohtonă — Apis mellifica carpatica — ce și-a format și fixat calitățile biologice și morfologice în condițiile specifice reliefului...

deosebită la întemperii, șorț timpuriu de curățire, ieșirea matinală la culcare, dezvoltarea de familii puternice...

Recordul unei familii de albine autohtone a ajuns la 160 kg de miere, situând-o între rasele de mare productivitate.

Mărirea numărului de stupi și a producției de miere sînt principalele preocupări ale apicultorilor noștri.

Strădanțiile lor asigură cantități sporite de miere, ceară, lapțișor de matcă și derivate, produse de patiserie și cosmetice...

R. POPESCU

Bariere în calea produselor de slabă calitate

(Urmare din pag. 1)

Elisabeta Belean, laboranta în laboratorul de fizică, comunică ajutorului de măistru nu numai neregularitatea firelor constatate...

le cit mai scurte și la un număr tot mai mare de produse permite sesizarea încă în fază a oricărui defect.

datorare variațiilor prea mari a concentrațiilor coloranților care sosesec în uzină.

LABORATORUL CHIMIC al uzinei. Acesta constituie o barieră închisă nu numai pentru produsele necorespunzătoare...

— Colectivul nostru, ne spune ing. Cristina Cojocariu, șefa laboratorului, se străduiește să asigure calitatea produselor finite...

— Pentru a vă demonstra cum se manifestă practic această străduință în relații un singur caz. În cadrul procesului tehnologic de la finisaj diferențele de nuanțe dau destulă bătaie de cap colectivelui de aici.

Plăci de beton pentru trotuare

La Livada a început să fie executate. În zilele următoare va începe montarea acestora pe trotuare pe trei străzi din Livada.

Măsurile practice de protejare a culturilor de legume tîrzii

În ultimii ani, pe piețe s-a resimțit în mod vădit lipsa legumelor de larg consum în perioada de toamnă...

acruului este mai ridicată cu 5-8°C față de mediul înconjurător. Umiditatea se menține de asemenea mai ridicată cu 10-16 la sută.

dul de plante pe ambele părți. Capetele foliei de polietilenă se leagă de tîrș și susținători ai spalierei. Recoltatul se va face ziua cînd temperatura este mai ridicată.

tejarea se face cu eficacitate în funcție de temperatură, la sfîrșitul lunii octombrie — începutul lunii noiembrie cînd încep să cadă brume groase și pîmîntul începe să înghețe ușor la suprafață.

Pentru sporirea cantității și îmbunătățirea calității legumelor cultivate în cultură protejată de toamnă, este indicat să se aplice o ușoară irigare a culturilor și „umiditatea în timpul nopții”.

ing. MIHAI GEORGESCU ing. ION GAVAZA Stațiunea experimentală hortivivă „Mîniș”

Cînd șefa se scoală tîrziu

În ultima vreme se discută foarte mult despre valoarea timpului. E firesc să fie așa, doar sîntem în secolul marilor cuceriri...

peste puține minute le pleacă trenul, dar degeaba... Cînd ceasul arăta șapte și cincisprezece minute, unul din cumpărătorii își înmînă dintr-un buzunar un pachet...



Și în acest laborator au fost mult extinse probele de laborator. Acum 10 ani nu se interesa nimeni de rezistența la spălat, călcat și frecat a coloranților...

Pentru a determina numai această rezistență se fac zeci și sute de probe. Se întîmplă tot mai rar să se constate deveri de la STAS pentru că se fac și analize intermediare astfel că produsele ajung la fața finală cu rezistență corespunzătoare...

— Ce s-a întîmplat, de ce nu deschideți magazinul? — Păi n-avem cu ce descuia.

Deci asta era: șefa s-a sculat tîrziu. Și drept urmare, magazinul s-a deschis practic abia în jurul orei 7.30, iar unii cumpărătorii din cei care urmau să călătorească...

Amprenta ce se întipărește zilnic: hîrnicia Cooperatorilor

(Urmare din pag. 1)

sînt factori prețioși care creează posibilitatea ca terenul să fie complitent pregătît pentru următoarea recoltă, care de altfel se și canturează.

Perserverența și hîrnicia binecunoscută a cooperatorilor din Iratoș fac ca ritmul de desfășurare a lucrărilor actuale să atingă rezultate bune...

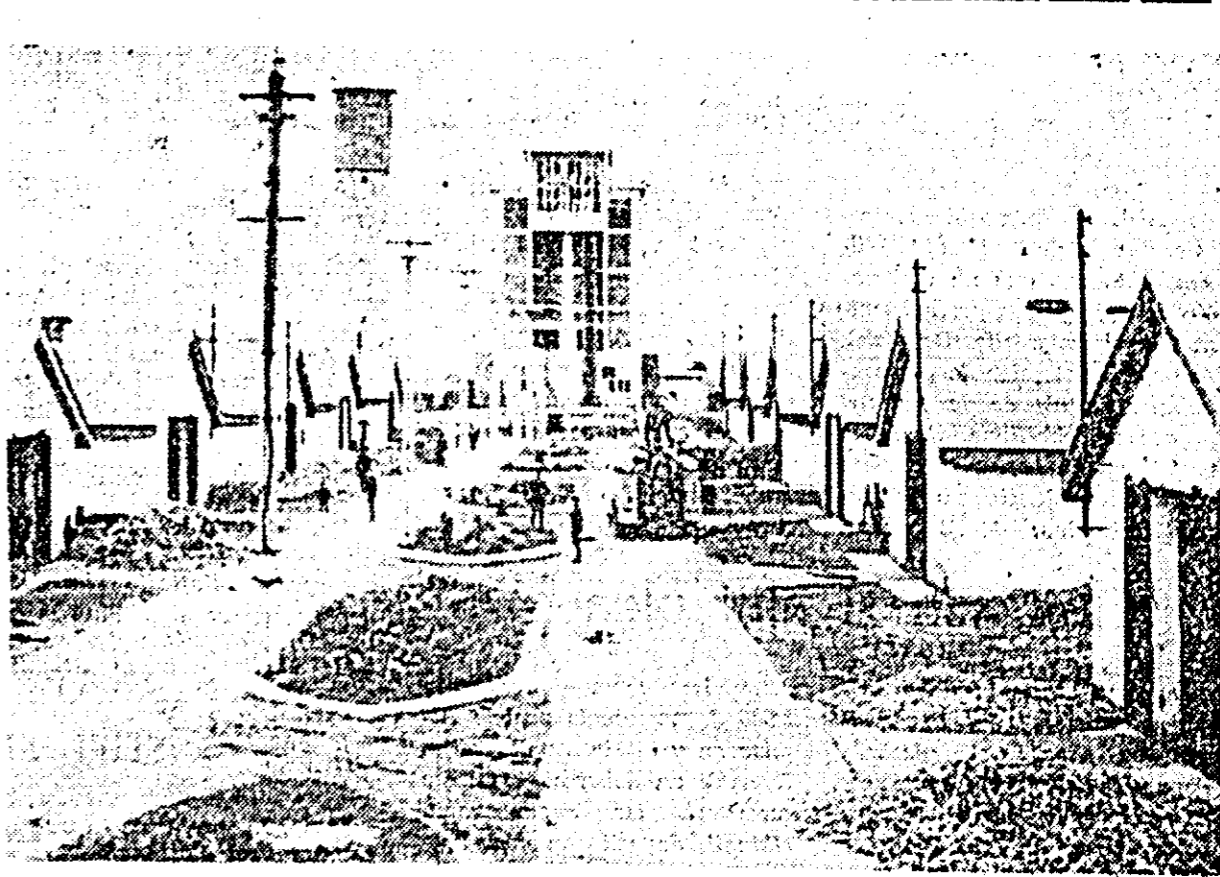

AICI SE INGRASA VIȚEH (Fotografie primită în cadrul concursului de la tov. Lehotsky. Invățător — Nădlac).

