

ORGAN AL COMITETULUI JUDEȚEAN ARAD AL PARTIDULUI COMUNIST ROMÂN ȘI AL CONSILIULUI POPULAR JUDEȚEAN

La ordinea zilei — secerișul grâului

Toate combinele să fie folosite din plin la recoltatul grâului pentru a fi strins la timp și fără pierderi. Trebuie mobilizate toate forțele pentru eliberatul terenului și pregătirea acestuia în vederea însămînțării urgente a culturilor duble. Să organizăm peste tot munca în flux continuu — seceriș, balotat, pregătirea terenului și însămînțat. Din cimp grâul recoltat să fie transportat și depozitat în aceeași zi.

De câteva zile a început secerișul grâului și în județul nostru. Primele care au declanșat lucrarea sînt unitățile agricole din consiliile unice agroindustriale Arad, Sînlăcani, Vința, Șiria, Sîntana și Cermel, aria secerișului extinzîndu-se treptat și în alte zone. Coacerea lanurilor, mai ales a celor ocupate cu solurile timpurii, impune declanșarea peste tot a recoltatului și intensificarea acestuia, spre a se evita orice pierdere prin sculțare. Este necesar ca peste tot să fie luate măsuri de folosire a combinelor la întreaga capacitate, ele fiind descărcate din mers și intervenind-se operativ pentru înlăturarea defectiunilor ce se ivesc pe parcurs.

Volumul de muncă este mare în această săptămînă, de-

oarece pe lângă recoltatul grâului trebuie însămînțată cea de a doua cultură. Din datele centralizate la Direcția agricolă județeană reiese că acestea au fost semănate — pînă în seara zilei de 6 iulie — pe 11 828 ha, prea puțin deoarece reprezintă numai 52 la sută din suprafața pe care s-au balotat palele. Peste media județului s-au semănat culturi duble în C.U.A.S.C. Pecica, Nădlac, Sîntana și Săvirșin; în schimb, mult sub media amînțită se situează C.U.A.S.C. Lipova, Cermel, Timova, Arad, Vința și Șiria. Pentru impulsionarea pregătirii și însămînțării terenului este necesar ca acesta să se elibereze în continuare de paie. Pînă la data amînțită, pe județ, balotarea palelor s-a făcut pe 22 915 ha — 70 la sută din suprafața recoltată — cu rezultate mai bu-

ne, ce depășesc procentajul de mai sus, în C.U.A.S.C. Curtici, Pecica și Nădlac, dar trebuie mult urgentată acțiunea în consiliile unice agroindustriale Cermel, Timova, Lipova și Beliu. Fluxul continuu — seceriș, balotat, pregătirea terenului și semănatul — asigură obținerea de recolte bune din cultura a doua. Iată de ce trebuie grăbite aceste lucrări, deoarece timpul în care se poate semăna se scurtează cu orice întârziere.

În ce privește furajele, pînă acum au fost însilozate 59 370 tone și s-a depozitat 20 200 tone în — adică 71 la sută și respectiv 79 din programul acestor perioade. Se impune deci multă operativitate și la recoltarea furajelor, folosindu-se atît mijloacele mecanice cît și un număr cît mai mare de coșari.

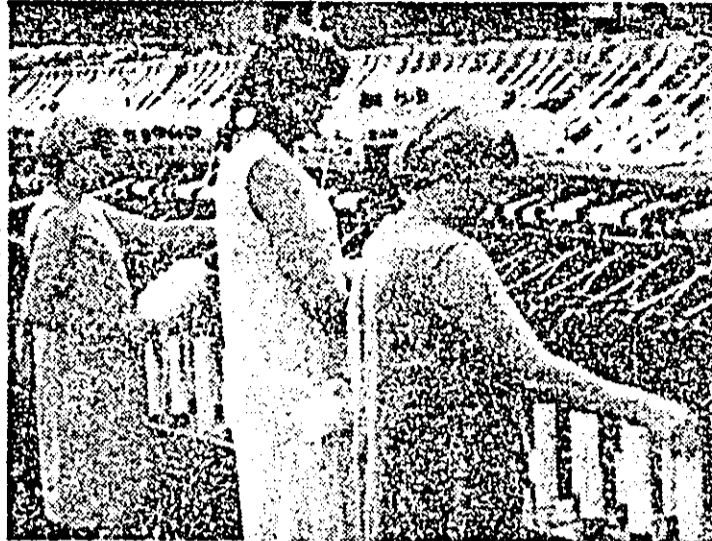

Secvență cotidiană de muncă la întreprinderea textilă „U.T.A.”.

Numărătoarea inversă se apropie de „start”

Au rămas mai puțin de două luni pînă cînd la noua fabrică de zahăr se vor produce primele „sărje”. S-a muncit mult aici, s-au făcut eforturi deosebite în ceea ce privește montarea în cîmp. Dar cu toate acestea și cu tot optimismul existent pe șantiere, lucrările au început, pe aici, pe colo, să se încheie. Nu referim în pre-

sentul actual? Asigură el punerea în funcțiune la termen a noului obiectiv atînci cînd materia primă, cultivată special pentru noua fabrică, va fi recoltată?

Beneficiarul, în persoana inginerului șef al întreprinderii de industrializare a sticlei de zahăr, tovarășul Ioan Stanciu, ne asigură că există toate condițiile ca termenul să fie respectat. Dar să privim puțin mai atent aceste condiții. Majoritatea a utilajelor și instalațiilor au fost montate, și la o bună parte dintre ele s-au executat și probele mecanice.

La centrala termică, oamenii lotului Arad al șantierei „Vulcan” s-au întrecut pe ei însuși montînd în două luni ceea ce în mod obișnuit se montează în cîmp. Dar cu toate acestea și cu tot optimismul existent pe șantiere, lucrările au început, pe aici, pe colo, să se încheie. Nu referim în pre-

sentul actual? Asigură el punerea în funcțiune la termen a noului obiectiv atînci cînd materia primă, cultivată special pentru noua fabrică, va fi recoltată?

Beneficiarul, în persoana inginerului șef al întreprinderii de industrializare a sticlei de zahăr, tovarășul Ioan Stanciu, ne asigură că există toate condițiile ca termenul să fie respectat. Dar să privim puțin mai atent aceste condiții. Majoritatea a utilajelor și instalațiilor au fost montate, și la o bună parte dintre ele s-au executat și probele mecanice.

T. PETRUȘI
(Cont. în pag. a III-a)

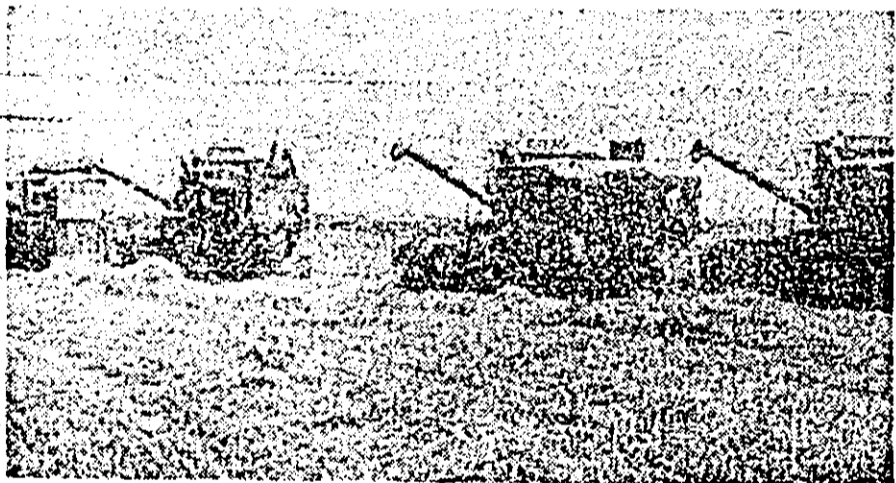

Pe terenurile C.U.A.S.C. Sînlăcani se acționează intens la recoltatul grâului.
Foto: AL. MARIANUȚ

Trimișii noștri transmit din consiliile agroindustriale

Arad

După ce seara s-au întors de la cooperativa agricolă Gai, unde au ajutat la recoltatul grâului, mecanizatorii Valentin Toma, Gheorghe Farago, Andrei Sabadai și Alexandru Pintez au intrat, ieri dimineață, cu combinele în lanul cooperativei agricole Variășu Mare, unde soțul Libelulla a devenit tocmai bun de secerat. Inginerul Ionel Hărdălău a indicat drumul mașinilor și după ce a cerut mecanizatorilor să mai strîngă nițel toba la combing, secerișul grâului a demarat și la această cooperativă. Specialistul aprecia că la cele 50 ha cultivate cu soia Libelulla și 200 ha cu Rana II se prevede depășirea planului de 4 000 kg la hectar. Într-adevăr, lanul e frumos, spicele bogate, boabele pline, ceea ce dă deplin temei aprecierii secolului de fermă. De altfel, aceasta este și hotărî-

A. HARSANI

(Cont. în pag. a III-a)

Pecica

Ieri, pe la ora 9,30, pe străzile din Pecica era mare animație. Zeci de oameni circulau cu bicicletele, alții umblau după cumpărături. La primărie, președintele consiliului popular comunal, Constantin Pandă, nu prididește să împere mulțimea de oameni veniți în... audiență. Primarul lămuritește pe rînd fiecare caz. În parte așa că am ocazia să cunoșc și situații în care unii nu vor să muncească deși sînt sănătoși tîn. Pentru că în lara aceasta guvernată de legile omenești și dreptății nu-mai cel ce muncește primește pline. Același lucru trebuie să-l cunoască și cei ce au primit anul trecut de la C.A.P. sute și chiar mii de kilograme de grâu și l-au vîndut. Căci e convenabil să vinzi pe piața liberă un kilogram de grâu cu 10 lei și să cumperi din comerțul socialist pî-

S. T. ALEXANDRU

(Cont. în pag. a III-a)

Trei redactori ai ziarului nostru au fost:

O zi alături de oamenii muncii, la strandul arădean

Strandul arădean nu mai are nevoie, credem, de prezentare. Despre el vorbesc mîile de oameni ce vin aici să se odihnească, să se recreeze. Ce li se oferă acestora pentru petrecerea plăcută a timpului liber, ce produse deslăc (și mai ales în ce fel) unitățile de alimentație publică de aici — iată tema unui recent rait întreprins duminică.

Poate aude și conducerea I.C.S.A.P. ...

Deși trecuse cu puțin de ora nouă, la gheretele cu răcoritoare începeau să se adune tot mai mulți oameni. Acestea însă, în ciuda orarului afișat (9-19) continuau să stea închise. Vînzătoarele, fără a se sîchisi de protestele unuia sau altuia, își îmbrăceau fără grabă balotul, mai schimbau o vorbă cu alte un cunoscut, apoi brusc dispăreau în răcoroarea gheretei, trîntind ostentativ ușa. Așa, ca să se știe, cine-l vînzător și cine-l client! În sfîrșit, în jurul orei 10, rînd pe rînd obloanele se ridică și sticlele cu răcoritoare sînt luate cu asalt. Noi solicităm pentru început două cafele la bîrul de pe terasă.

În vreme ce ni se pregătește comanda, ne pierdem vremea discutînd mărețele de coniac și de vinuri aflate la rafturi. Deși am mai scris despre înoportunitatea deslăcerii la strand a băutorilor tari (la mai puțin de o oră, am întâlnit deja doi chefii ce provocaseră un scandal), noi am scris, noi am auzit... Poate acum va auzi și conducerea I.C.S.A.P. Plătăm operativ opt lei pentru cele două cafele, deși după o socoteală simplă 1,75 lei x 2 = 3,50 lei la care adăugînd și costul celor două pahare (0,70 lei) ajungem la un total de 4,20 lei. Ulterior ni s-a spus că, probabil, n-am observat că ni s-au servit ca-

fele „duble”. Ce-o fi însemnînd „duble” în cazul cafelei fierte, greu de spus, pentru că în pahare licoarea năvălășă nu trece de jumătate...

Lăsăm misterul nedezlegat și ne oprim în fața gheretei nr. 9. Locotenentul Nicolae Mihaela de la Militia municipiului Arad verifică corectitudinea vînzării. Notăm: berea se vînde conform prețului afișat, la doi cetățeni chiar cu o diferență în minus de 30 și respectiv 15 bani. La controlul gestiunii, vînzătoarea Maria La-e are în față o surpriză: un minus în gestiune de 10,4 lei! De unde? Explicația ei: „Am vîndut sticle fără a percepe garanție în două ore? Greu de crezut. Oricum, conform procedurii verbale încheiate pe loc, la sfîrșitul zilei este obligată să

CRISTINA ALECU
GABRIELA GROZA
MIRCEA DORGOȘAN

(Cont. în pag. a III-a)

