

FLACĂRA ROȘIE

ORGAN AL COMITETELOR ORĂȘENESC ȘI RAIONAL, P. C. P. ARAD ȘI AL SFATURILOR POPULARE ORĂȘENESC ȘI RAIONAL

Arad, anul XXIV nr. 7020 | 4 pag. 25 bani | Joi, 23 martie 1967.

Să ridicăm rolul grupelor de partid din brigăzile SMT

NICOLAE RADULESCU, secretar al Comitetului raional de partid Arad

Ne aflăm la începutul campaniei agricole de primăvară. Brigăzile de tractoare din SMT, cu tot utilajul bine pus la punct, s-au prezentat la locurile de producție și și-au început activitatea. De dimineața și până seara tirziu harnicii mecanizatori pregătesc terenul și înșămânțează pe întinsele ogoare ale cooperativelor agricole, acordând cooperativelor un sprijin deosebit de important în bătălia pe care o duc pentru sporirea rodniceii pământului.

Stațiunile de mașini și tractoare din raionul nostru, ca urmare a sprijinului permanent și multilateral primit din partea Comitetului raional de partid, au reușit să-și îmbunătățească activitatea în ultimii ani, să folosească mai rațional tractoarele și mașinile cu care au fost înzestrate, să execute lucrări de calitate mai bună. Organizațiile de bază din SMT au fost ajutate să-și perfecționeze metodele și stilul de muncă, să desfășoare o muncă politico-educativă mai eficientă. Datorită acestui fapt s-a întărit disciplina socialistă a muncii, a crescut răspunderea față de sarcinile încredințate.

La ora actuală se poate afirma cu toată certitudinea că în stațiunile de mașini și tractoare din raionul nostru există organizații de partid puternice, capabile să mobilizeze pe toți mecanizatorii la îndeplinirea exemplară a tuturor sarcinilor din campaniile agricole. Având însă în vedere sarcinile deosebit de importante și complexe tratate de plănarea CC al PCR din 21-23 decembrie 1966, alți în ce privește extinderea mecanizării lucrărilor agricole, cât și calitatea acestora, rolul organizațiilor de partid din SMT crește și mai mult. Ele trebuie să ia astfel de măsuri politice și organizatorice încât să contribuie la ridicarea conștiinței mecanizatorilor, să-i determine pe aceștia să respecte întocmai regulile agro-tehnice, să execute toate lucrările la timpul cel mai potrivit, astfel încât

producția agricolă să sporească an de an. Comitetul raional de partid a îndrumat organizațiile de bază și conducerea SMT să asigure încadrarea brigăzilor cu tractoriști proveniți din rindul cooperativilor și care să fie repartizați să lucreze în satele lor. În felul acesta s-a asigurat o stabilitate a mecanizatorilor în aceleași brigăzi, s-au încheșat mici și puternice colectivități de muncă, unite prin disciplină, prin voința de acțiune. La Pecica, Nădlac, Macea și în multe alte localități sînt brigăzi de tractoare puternice, care an de an obțin rezultate tot mai bune în activitatea lor.

Practica ne dovedește că în toate stațiunile de mașini și tractoare cele mai bune rezultate le obțin acele brigăzi în cadrul cărora activează mai mulți membri de partid puternici. În condițiile actuale, cînd agricultorii i se cere să-și pună în valoare marile rezerve de sporire a producției, cînd bătălia pentru recolte bogate trebuie dusă pe orice petec de pămînt, cu toate mijloacele de care dispunem, evident că grupele de partid din brigăzile SMT capătă o importanță deosebită. Ele trebuie să fie sursă de întregii activități, să mobilizeze pentru o disciplină puternică, liber consimțită, pentru folosirea la maximum a capacității tractoarelor și mașinilor agricole și pentru reducerea cheltuielilor de producție. Avînd în vedere aceste lucruri, Comitetul raional de partid a îndrumat organizațiile de bază ca înaintea ultimelor alegeri să studieze situația grupelor de partid, să ia măsuri pentru continuarea întinerii acestora. Ca urmare, cu prilejul adunărilor generale de alegeri, în mai multe brigăzi de tractoare au fost înființate noi grupe de partid, iar altele au fost întărite. De exemplu, la ora actuală, în 11 din cele 25 de brigăzi de la SMT Pecica există

(Continuare în pag. III)

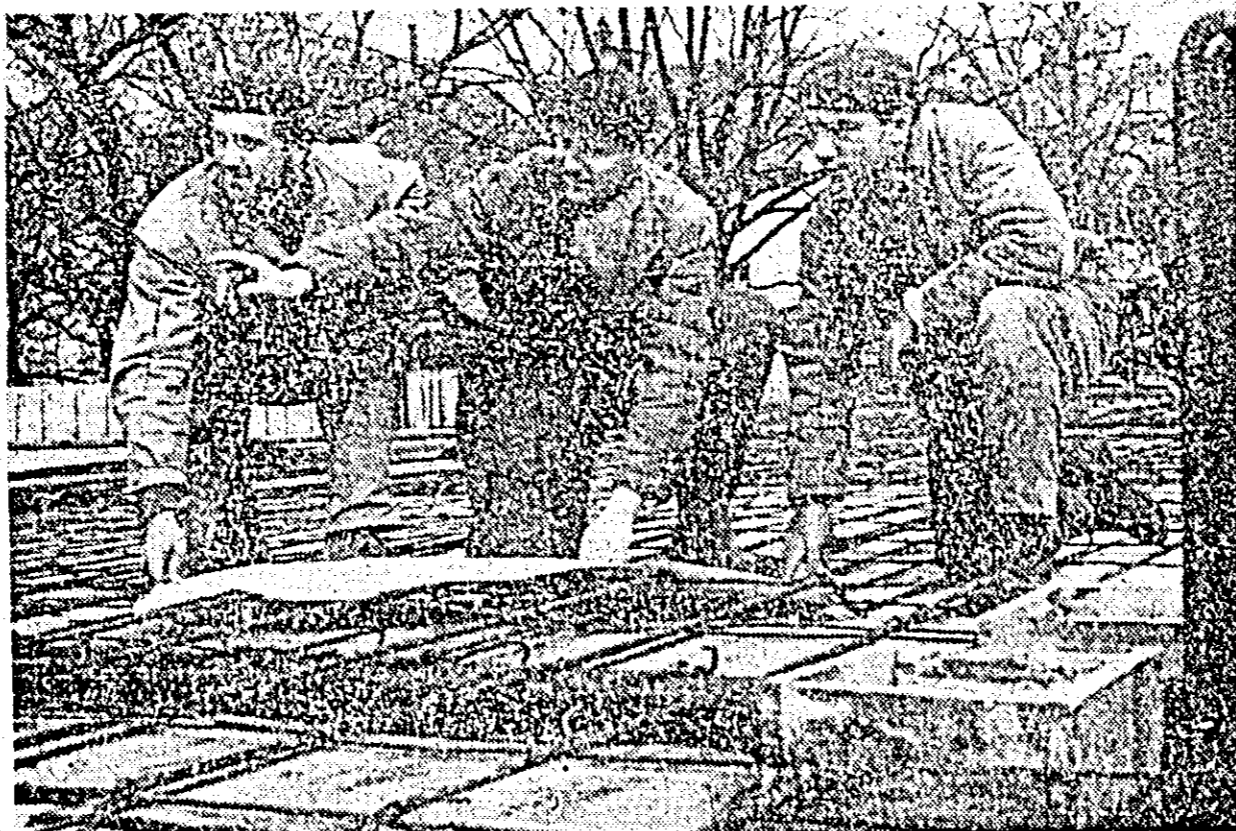

Zilele frumoase favorizează lucrările pe șantierul de construcții la noul hotel. În CLIȘEU: tovarășii Ioan Pomerschein, Gheorghe Partenie și Petru Mihailov din echipa de dulgheri se consultă asupra muncii.

RITM 1967

I. I. S. „Victoria”. Trece ceasurile de-a lungul benzii de montaj, desăvîrșindu-și cu fiecare operație tot mai pregnant forma vitloare. Se scurg uniform și cu fiecare minut, trei dintre ele și-au căpătat conturul definitiv, sînt gata. Ritm 1967. Sînt cuprinse în el cifre, fapte semnificative. 1300 de ceasornice în fiecare zi intr-un singur schimb. O medie mai mare cu 100-150 ca cea a anului trecut, realizată de aceiași oameni. Mai multe siut însă fațete, mai bogate semnificațiile.

Manual în trecut, mecanic acum

Citim pe un panou, în uzină, o însemnare, care face cunoscut tuturor faptul că „lăcătușul” Ioan Abrudan, prin inovația concepută permite obținerea unor economii antecalculabile care se cifrează la peste 25.000 lei. Cerem amănunțite. Aflăm că între inovațiile înregistrate în acest an în fabrică se numără și „marcarea simultană a duzelor pentru aragaz”. (Fabrica lucrează în cadrul planului de colaborare și asemenea repere pentru întreprinderea „1 Septembrie” din Satu Mare). Operație executată manual înainte, bucată cu bucată, se execută acum cu ajutorul inovației sale, mecanizat, simultan cu alte operații. O creștere simțitoare a productivității muncii cu eficiența arătată.

Un fapt din multe care duc la o valorificare mai eficientă a rezervelor, a posibilităților existente. O analiză mai atentă a scos la iveală alte asemenea rezerve în domeniul „mai bune” fo-

ITINERAR DE ÎNTRECERE

losiri a utilajelor, a capacității lor. Pentru încărcarea judicioasă a mașinilor a fost îmbunătățită planificarea. În fiecare atelier și schimb au fost repartizați dispeceri cu sarcina de a defalca planul în amănunțit, pe zile și repere, pe fiecare utilaj și totodată de a urmări realizarea acestuia în cele mai bune condițiuni. Măsura nu ar fi fost însă completă. Oamenii au nevoie de un ajutor eficient, operativ în rezolvarea tuturor problemelor avite în complexul producției, de asistență tehnică în care să găsească un sprijin și nădejde. Au fost repartizați și tehnologii pe secții, să se ocupe, să răspundă de asemenea probleme.

Cifre semnificative

Am citit în secția uzină, pe unul din panourile aflate la vedere, că brigada condusă de re-



La dispensarul din comuna Pincota funcționează, din anul 1954, și un cabinet dentar. Aici, dentistul Ioan Ruppert acordă o asistență calificată. În CLIȘEU: un aspect din cabinetul dentar.

(Continuare în pag. III)

ÎN ZIARUL DE AZI

- Știință și tehnică Pagina a II-a
- Reprezintă vitrinele o adevărată oglindă a magazinelor? Pagina a III-a
- Sesiunea Comitetului special ONU Pagina a IV-a

Baie pe... hîrtie

La sfîrșitul anului trecut mabucurie în magazia de mărți a Stației CFR Arad. Noua, noul vestiar erau terminate. Bucuria a fost cu atât și Rodar s-a schimbat cu timpul mîtmăraclune. Pentru că au cha, luni de zile în gir și baia Stației terminată dar... nu funcționează. De ce? Pentru că are mici noșuni, mici lipsuri, așa prin La esențiale care o fac ne-trul oală. Lipsesc de la cazan Măsetre, supape de siguranță de bineți de închidere și go-

Note

Cu fiecare distigă tot ca știință ce fenomenelor c. atmosfera terestriă în meteorologilor a decembrie lipsit în cele mai div. ptoare ale economiei — ? trie, agricultură, transportu etc. Așa se și explică extina rea instituțiilor meteorologice într-unul glob. Aceste insti-tuții sînt reunite azi în Orga-nizația Meteorologică Mondia-lă ca organizație specializată a Organizației Națiunilor Unite. De menționat că țara noastră se numără printre primele sta-te fondatoare ale Organizației Meteorologice Mondiale. Azi a-cestă organizație reunește peste 125 de țări. Fenomenele atmosferice sînt fenomene migratorii care după formare străbat mii și mii de km peste oceane și continente pînă se sting sau se transfor-mă, se intensifică. Ca atare, urmărirea, studiarea și preve-derea acestor fenomene în timp și spațiu este posibilă numai printr-o colaborare între servi-ciile de specialitate ale tuturor statelor.

(Continuare în pag. III)

TELEGRAMĂ

Excelenței sale
Feldmareșalul MOHAMMAD AYUB KHAN
Președintele Pakistanului
ISLAMABAD
Cu prilejul celui de-a XI-a aniversării a zilei naționale a Pakistanului, în numele poporului român, al Consiliului de Stat al Republicii Socialiste România, al guvernului român și al meu personal, adresez cordiale felicitări și cele mai bune urări de sănătate și ferice pentru Excelența Voastră, de bunăstare și progres pentru poporul pakistanez.

CHIVU STOICA
președintele Consiliului de Stat al Republicii Socialiste România

LA GAS ARADUL NOU GRAFICUL INVESTIȚIILOR

Toate lucrările se încadrează în termen

În cadrul planului de investiții, la GAS Aradul Nou se construiește unul din cele mai importante obiective zootehnice din agricultura orașului și raionului nostru — un complex de creștere a vacilor de lapte. Complexul va fi format din 11 grajduri a câte 200 vaci fiecare, silozuri de suprafață cu o capacitate de cca. 300 vagoane, două finare cu o capacitate de 50 vagoane, pavilion utilitar, un punct veterinar și unul de înșămînțări, lapărie, centrală termică, drumuri, padocuri, instalație de apă potabilă, instalații de curent de înaltă și joasă tensiune — însumînd investiții a căror valoare depășește suma de 22.000.000 lei. Instalațiile care însoțesc construcțiile vor permite mecanizarea tuturor lucrărilor și deci realizarea efortului minime pentru înzîriștii și la un preț de cost scăzut a „fluvului” de lapte care se va măsura zilnic în vagoane.

Lucrările la acest complex au început în luna august a anului trecut. Acum, cînd ni aflăm cam la jumătatea perioadei de construcție — termenul de dare în funcțiune a fost fixat la 31 decembrie 1967, dar angajamentul constructorilor l-a redus la 15 noiembrie — este de remarcant faptul că lucrările sînt în termen, graficul este respectat întocmai, și că există toate premisele ca în-treaga construcție să fie gata la termen. Acest lucru este cu atît mai meritoriu, cu cît o bună parte din lucrări s-au desfășurat în perioada de iarnă, ceea ce dovedește că munca pe șantier n-a stagnat de loc. Atît beneficiarul — Truștul Gosstat Arad, respectiv GAS Aradul Nou — cît și constructorul — Întreprinderea nr. 6 de construcții Craiova — au luat de la început toate măsurile care să asigure o desfășurare ritmică a lucrărilor pe întreaga perioadă.

(Continuare în pag. III)

L. POPA

