





Cabinetul tehnic în sprinjalul producției

Zilele trecute a avut loc ședința cabinetului tehnic al fabricii „Libertatea”...



În repetiție, un nou text de brigadă

Brigada artistică de agitație, această nouă formă de manifestare culturală găsește pe zi ce trece tot mai multă apreciere...

În pregătirea noului program menționăm aportul tinerilor ulemiști Petru Luca, Simion Pop și Dorel Ștefu...

I. LAMOȘ, învățător

Crește randamentul utilajelor

Pentru realizarea sarcinilor de plan sportive, colectivul de muncă al sectorului flotați...

Lucrările de individualizare a mașinilor se continuă în zilele acestea în secția ringurii...

Ing. E. RASCARU

Izvoarele celor două milioane

(Urmare din pag. I-a)

care a vitezei fuselor ca și preocuparea față de reducerea fuselor inactive.

Secția de finisaj contribuie la beneficiile peste plan ale uzinei prin cei peste 700.000 lei...

Din toate acestea sefil de șefii și atelierii, maștrii, muncitorii ca și conducerea uzinei au tras multe concluzii utile...

mătate. Cea mai mare parte din aceste stocuri se datorează producției neterminate.

În munca de planificare a existat de asemenea greșeli care au dus la decalaje între secțiunile și, bineînțeles, munca în asalt...

Urmărirea producției pe loturi e defectuoasă mai ales în finisaj și, în mai mică măsură, în filatură.

Cu toate acestea considerăm pozitiv faptul că tovarășii de la uzinele „30 Decembrie” dau acum o tot mai mare importanță...

Organizații în două schimburi, mecanizatorii, de la GAS Aradul Nou depun eforturi susținute pentru terminarea arăturilor...

V. MOTOȘEA, coresp.

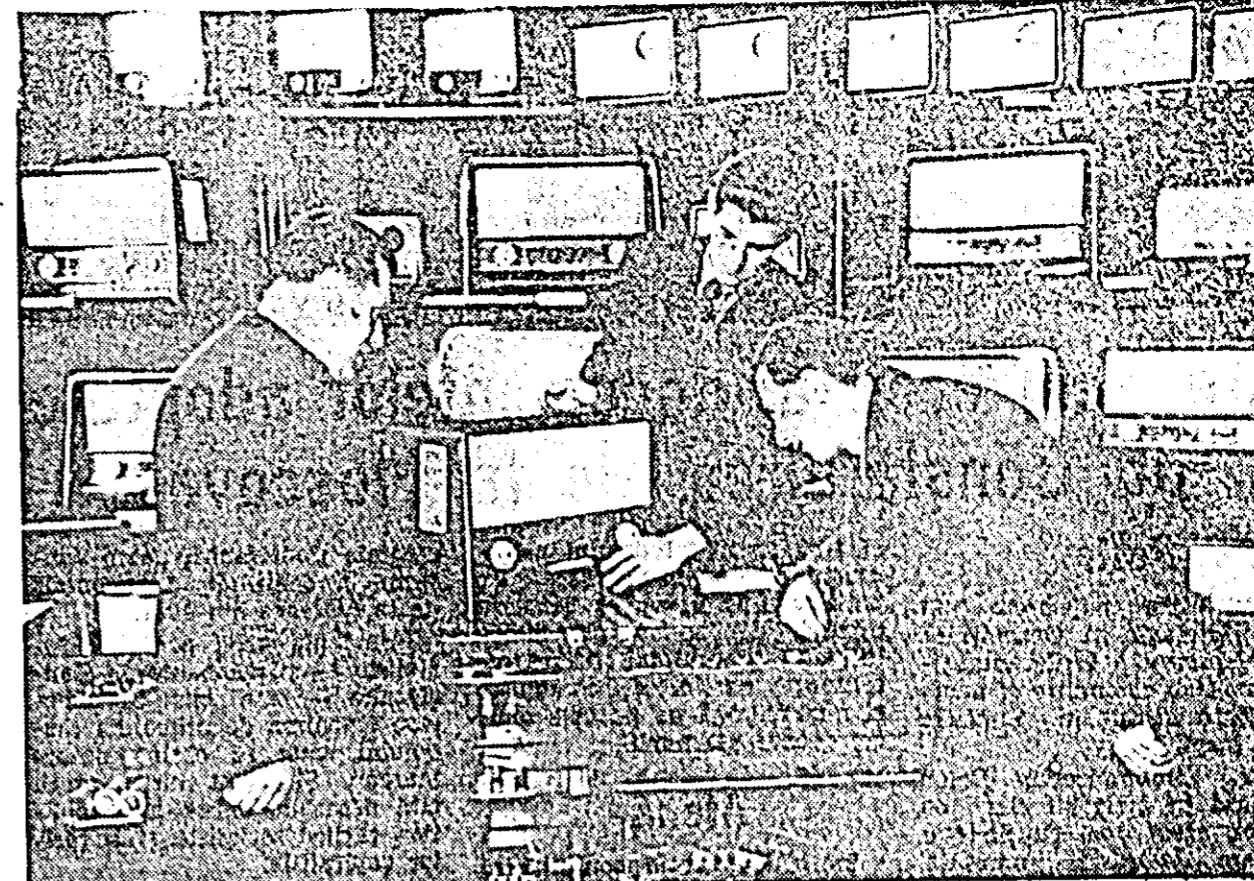

În aceste zile ale „Lunii cadourilor” aparatele de radio au o mare căutare. Cășeul reprezintă un aspect de la magazinul „Romania”.

În fostul palat al unui milionar Sanatoriul „Bergfried” din Saalfeld

Pădurea Turingiei este unul din locurile preferate de odihnă și de excursii ale populației din R.D. Germană.

partea a cheltuielilor. Al doilea factor îl constituie marele parc al sanatoriului nostru, înconjurat din toate părțile de păduri dese.

Cei 33 de lucrători ai sanatoriului „Bergfried” sunt astăzi mai nervoși ca de obicei.

Fostul zidar și actualul primar al miciei localități Hohenossig, din raionul Delitzsch, pune o întrebare care îl preocupă pe toți.

Însemnări din R. D. Germană

Într-o clipă curtea din fața se umple cu noi soșii. De îndată aflăm și ocupația fiecăruia — ei răspund întrebărilor unul funcționar.

deci în orice altă fabrică similară din Germania, acaparând bogate plantații de cacao în Africa și în linașe livezi de fructe în Germania de nord.

O justă corelație între indicii de plan

(Urmare din pag. I-a)

test mod s-a realizat o economie de materiale în valoare de 428.000 lei.

Paralel cu aceste preocupări, s-a dat multă atenție creșterii productivității muncii. Iată câteva exemple care ilustrează succesele dobândite în acest domeniu de activitate.

debita pe schimb la începutul anului, acum, la aceeași mașină, se debitează 100-120 bucăți pe schimb.

Depășirile la indicii planificați, creșterea productivității muncii, au făcut ca fondul de salarii să fie utilizat numai în proporție de 93,07 la sută.

unde forța om a fost echilibrată permanent după necesitățile reale ale producției.

lău cum grija față de realizarea sarcinilor de plan, împletită armonios cu preocuparea continuă de a obține și o corelație cât mai bună între principalii indici de plan.

Bucuria datoriei împlinite

(Urmare din pag. I-a)

tar la vagoanele acestea noi, părăsește remiza. S-ar părea că până a doua zi stăpâni aici rămân doar mașinile, scheletele metalice ale lucrărilor începute și înștețe.

Din zori și pînă în noaptea, la orice oră ai intra în remiza de tramvale a ICOA, ai să găsești aici oameni care își fac datoria cu pricepere și simț de răspundere.

Cu arăturile pe terminate

Organizații în două schimburi, mecanizatorii, de la GAS Aradul Nou depun eforturi susținute pentru terminarea arăturilor...

Printr-o frunțărie de lucru, începând de pe acum să ia măsuri care să garanteze obținerea în 1961 a unor rezultate economico-financiare și mai frumoase.

Propunerile s-au transformat în fapte

Cetățenii din circumscripția orașenească nr. 4 s-au adresat cu încredere deputatului lor, Ioan Rotărescu. La întîlniri, ori în discuții individuale, ei fac adesea propuneri privind probleme de ordin gospodăresc.

Metoda culturilor forțate în răsadnițe de mare productivitate poate fi văzută la GAS Aradul Nou, Vladimirescu sau Ceala unde se obțin la m. p. 8-10 kg de legume forțate.

Baznul legumicol din jurul orașului nostru

Un volum apreciabil de legume se produce în sere și răsadnițe, principalele culturi forțate fiind: castraveții de răsadniță, ardeli luți, gulloarele, salata și țuza mai mică măsură.

Analizînd posibilitățile existente în raionul Arad pentru sporirea producției de legume timpurii, rezultă că sînt importante rezerve a căror folosire ar duce la creșterea consumului de legume proaspete pe cap de locuitor în perioada noiembrie-mai de la 6-8 kg la 16-20 kg.

În primul rînd trebuie folosite condițiile prielnice din acest an pentru însămînțarea în cîmp a culturilor pînă la venirea frigului. În aceste zile mai sînt încă condiții de însămînțare a legumelor și verdeturilor de toamnă mai ales pe terenurile ușoare și care au fost îngrășate.

Sfaturi pentru legumicultori

Să folosim condițiile prielnice pentru producerea legumelor timpurii

În primul rînd trebuie folosite condițiile prielnice din acest an pentru însămînțarea în cîmp a culturilor pînă la venirea frigului. În aceste zile mai sînt încă condiții de însămînțare a legumelor și verdeturilor de toamnă mai ales pe terenurile ușoare și care au fost îngrășate.

Table with 5 columns: Cultura, Distanța de plantare, Cantit. de sămînță, Epoca de plantare, Cît din suprafața se poate însămînța. Rows include Ceapă stufat, Salată, Morcov, nătrunjel.

Cultura legumelor însămînțate din toamnă

În primul rînd trebuie folosite condițiile prielnice din acest an pentru însămînțarea în cîmp a culturilor pînă la venirea frigului. În aceste zile mai sînt încă condiții de însămînțare a legumelor și verdeturilor de toamnă mai ales pe terenurile ușoare și care au fost îngrășate.

Respectarea citorva norme agrotehnice de cultură fiind obligatorii, le redăm în tabelul de mai jos:

Folosirea totală a capacității de producție a răsadnițelor trebuie să stea în preocupările tuturor organelor tehnice din cadrul sfaturilor populare, a organizațiilor comerciale și mai ales a inginerilor și tehnicienilor din unitățile agricole.

Metoda culturilor forțate

Pentru organizarea sectorului de producere a legumelor forțate trebuie analizate posibilitățile existente de blocbustibil (gumol de grajd) pregătirea amestecurilor de pămînt și țolină, a îngrășămintelor și asigurarea unei asistențe tehnice permanente pentru conducerea factorilor de vegetație.

Se pot cultiva pentru producția timpurie un număr mare de culturi la care trebuie aplicată agrotehnica diferențiată, pretențiile de căldură, lumină, îngrășare, etc.

Folosirea totală a capacității de producție a răsadnițelor trebuie să stea în preocupările tuturor organelor tehnice din cadrul sfaturilor populare, a organizațiilor comerciale și mai ales a inginerilor și tehnicienilor din unitățile agricole.

zile mai călduroase și în condiții de protecție

Căldura și lumina se dirijează în mod permanent sub controlul termometrului. Umiditatea în răsadnițe și sere se dirijează prin reglarea aerisirii și prin udări.

La un metru pătrat cultivat cu legume forțate se pot obține 10-12 kg castraveți, 7-8 kg roșii, 6-8 kg căpățîni de conopidă, 15-18 kg ceapă stufată, 3-4 kg ridichi de lună, revolină în medie un venit de 80-100 lei.

Prin respectarea întregului complex de măsuri agrotehnice în obținerea de producții timpurii de legume și generalizarea experienței înaintate, unitățile socialiste din zona preorășenească vor contribui într-o măsură mai mare la aprovizionarea oamenilor muncii cu legume.

Ing. CORNEL CHIOREANU, de la Secția agricolă regională

Snob ca și mulți alții de țesutul fabricanților de ciocolată

Snob ca și mulți alții de țesutul fabricanților de ciocolată a început să se ocupe și de artă. Îngăgă palatul său el a pus să se construiască o pagodă în care se aflau niște clopote, cu ale căror sunete își delecta oaspeții.

„Confortabil. Într-adevăr se spune bibliotecara Rose-Eleonore Hebenstreit, unor colegi de cură. Deși noi sîntem 60, clădirea ne este totuși suficientă și ne simțim foarte confortabili”.

Hüter a murit de mult. Acela care l-au lăsat averea și l-au construit casa sînt acum adevărații stăpîni. Lor le aparține fabrica, palatul, parcul. Ei sînt unicii și cu adevărat moștenitorii legitimi.

