

ORGAN AL COMITETULUI JUDEȚEAN ARAD AL PARTIDULUI COMUNIST ROMÂN ȘI AL CONSILIULUI POPULAR JUDEȚEAN

Imperativul zilei, pe ogoarele județului

În cel mai scurt timp — orzul în hambare!

OAMENI AI MUNCHI DE PE OGOARE!

- Incheiați grabnic recoltatul orzului pe întreaga suprafață!
- Eliberați în cel mai scurt timp terenul de paie pentru accelerarea ritmului de lucru la însămînțatul culturilor duble!
- Urmăriți sistematic stadiul de coacere al griului pentru începerea la timp a recoltatului acestei importante culturi!

Secerișul orzului, cea mai urgentă lucrare la ora actuală pe ogoarele județului concentrează atenția tuturor oamenilor muncii de la sate încât ea să se încheie în cel mai scurt timp. De aceea și în cursul zilei de duminică au fost mobilizate forțe sporite pentru urgentarea ritmului de lucru, astfel că până seara, recolta de orz a fost strinsă în total de pe 14.560 ha. Lucrarea este avansată în unitățile din consiliile unice

Nădlac, Sintana, Cermel, Ineu unde combinele sunt utilizate din plin pentru strinsul cât mai grabnic al recoltei. Nu tot așa se acționează în consiliile unice Arad, Vinga, Chișineu Criș, unde secerișul este rămas în urmă, fiind necesar să se ia măsuri urgente pentru intensificarea ritmului de lucru, acționându-se cu maximum de randament a combinelelor.

O atenție deosebită trebuie acordată și programului de însămînțare a culturilor du-

ble. Condițiile favorabile din această vară permit ca această lucrare să se efectueze la timp și în cele mai bune condiții de calitate. Ea presupune însă ca terenurile de pe care s-a strins recolta să fie eliberate de paie cât mai repede pentru a se trece grabnic la arat, pregătirea terenului și semănarea. Din datele furnizate de Direcția agricolă județeană rezultă însă că, până duminică seara,

(Cont. în pag. a III-a)

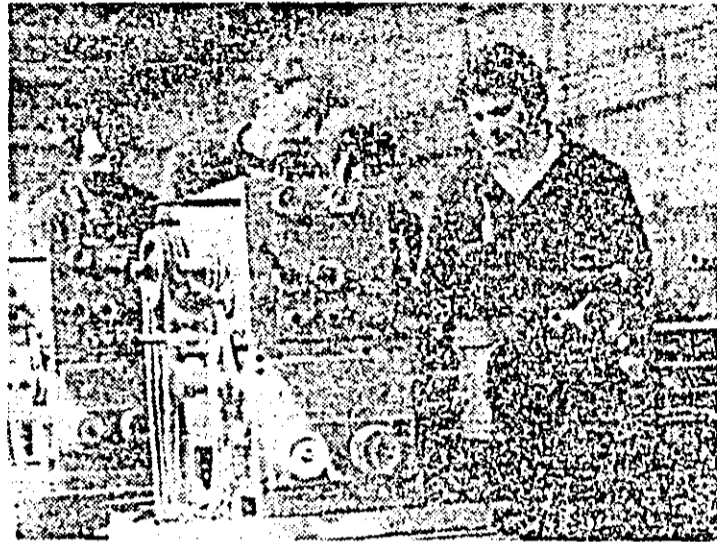

Aspect de muncă în secția montaj a I.M.U.A.

La C.E.T. pe lignit

Primul transport de cărbune

Duminică, la Centrala electrică de termoficare pe lignit a avut loc un eveniment deosebit: a sosit primul transport de cărbune din bazinul Corjuțului. Mersuta de zece vagoane, totalizând 600 tone cărbune, a constituit proba pe viu a celor două linii de cale ferată din stația Uvinisă Nouă destinate centralei, precum și a liniei ferate care face legătura între stație și estacada de descărcare a cărbunilor la C.E.T. Proba a demonstrat că toate liniile și estacada — construite de bri-

gada 3 construcții căi ferate Arad și, respectiv, Antrepriza de construcții industriale Arad — sunt bine executate, asigurând condiții normale de circulație a trenurilor și de descărcare a cărbunelui.

Deși cele 600 tone cărbune vor ajunge, în final, în focarele celor două cazane de 100 tone abur pe oră, deocamdată ele sunt destinate probelor utilajelor, benzilor transportoare și instalațiilor din gospodăria de cărbune, al căror rodaj a început.

Fiecare oră bună de lucru — folosită din plin

Secerișul în ritm intens al orzului, punerea cât mai grabnică și fără pierderi a întregii recolte la adăpost, concomitent cu efectuarea în cel mai scurt timp a eliberatului și pregătirii terenului, cât și a însămînțării culturilor duble, constituie în prezent obiective prioritare și pentru lucrătorii ogoarelor din cadrul consiliului unic agroindustrial Nădlac. Că așa stau lucrurile, am avut prilejul să ne convingem și în cursul zilei de 5 iulie a.c.

ce de transport mecanice și cu tracțiune hipo (care acoperă necesarul de transport) — grupate, de asemenea, în formații — atât la transportul recoltei din câmp, cât și al paielor. Iar după eliberatul terenului, intră în acțiune formațiile de însămînțare a culturilor duble. Mai reținem faptul că la a-

rativă, cât și pe Stefan Gubik, primarul orașului Nădlac. Cu toții — la fel ca și mecanizatorii de pe cele 17 combine aflate la marginea lanului de orz — erau nerăbdători să înceapă secerișul. Este ora 12 fără cîteva minute și, deocamdată, doar o combină „navi-ghează” prin „marea aurie” de spice.

— Și celelalte combine? Il întrebăm pe șeful formației de recoltare.

— Vor intra în lan delimitată ce va fi posibil — ne spune el. Probele de umiditate, efectuate până acum, ne-au arătat că mai trebuie să așteptăm. Dar sper că nu mult timp încă, deoarece în porțiunea aceea de lan, unde vedeli combina ce recoltează, consider că se poate intra. Dar să vedem ce arată umidometrul...

IOAN ALECU

(Cont. în pag. a III-a)

C.U.A.S.C. Nădlac

ceastă dată C.A.P. Peregu Nic a finalizat secerișul orzului, dîndu-se zor și în celelalte unități cu secerișul, cu celelalte lucrări.

Oameni și combine — în acțiune

Ne-am oprit, pentru început, pe una dintre solele cultivate cu orz ale C.A.P. „Mureșul” din Nădlac. Aici, l-am întâlnit pe Ing. Mircea Tinca, președintele C.A.P., Jarmila Skala, inginer-șef al C.A.P., Ing. Nicolae Skala, șeful fermei vegetale nr. 1, conducătorul formației de recoltare constituită în această coope-

Maximă mobilizare de forțe

Tovarășul Ștefan Boletis, președintele C.U.A.S.C. Nădlac, ne-a înfățișat principalele aspecte ale modului în care au fost organizate și se derulează campania de recoltare a orzului, celelalte lucrări. La seceriș se acționează cu 60 combine, care sînt dirijate operativ — de specialiștii prezentei permanente în câmp — spre acele locuri unde se poate recolta. Pe lângă aceste combine — grupate în formații — se acționează cu 37 prese la eliberatul terenului și cu mijloa-

Peste prevederi

Prin eforturile stăruitoare ale colectivului de oameni ai muncii din unitățile economice ale județului nostru, primul semestru al anului a consemnat, printre altele realizări, și importante depășiri la colectarea și reintroducerea în circuitul economic a materialelor refolosibile, în special metale. Astfel, prevederile planului primului semestru au fost depășite la oțel cu 4.200 tone, fontă — 400 tone, alamă — 10 tone,

bronz — 10 tone, aluminiu — 29 tone. O contribuție importantă la obținerea acestor sporuri și-au adus-o: I.V.A., I.M.A., „Victoria”, I.B.M., trusturile S.M.A. și I.A.S., I.J.G.C.L., I.O.I. Intreprinderea de spirit și drojdie, „Arădeanca” și altele. De asemenea, a depășit prevederile planului cu circa 5 la sută și I.J.R.V.M.R. prin colectările proprii de la populația și organizațiile obștești.

O condiție de bază a încadrării în normativele de stocuri

Respectarea întocmai a contractelor economice

Reducerea stocurilor supra-normative pentru încadrarea strictă în noile normative de stoc este o obligație care nu mai comportă discuții. Această obligație derivă din finalitatea propusă a acțiunii — mai bună aprovizionare tehnico-materială a tuturor întreprinderilor. Cum e transpusă în viață? Pentru a răspunde acestei întrebări iată-ne, împreună cu tovarășul Cornel Iorgovan, inspector la sucursala arădeană a Băncii pentru agricultură și industrie alimentară, la întreprinderea mecanică a agriculturii.

După o vizită prin depozitele și magazinele întreprinderii — unde s-a făcut mult loc — ne oprim la contabilul șef al întreprinderii, tovarășul Alexandru Tudor, cu rugămintea de a ne prezenta cîteva date contabile privind volumul

stocurilor.

— Pînă la 31 mai a.c. — ne răspunde interlocutorul — volumul stocurilor, a fost redus, față de aceeași perioadă a anului trecut — cu circa 20 la sută. Cu toate acestea, încă n-am reușit să ne încadrăm în normativele stabilite.

Revedem împreună valoarea stocurilor în structură. Remarcăm faptul că la semifabricate stocul reprezintă mai puțin de 60 la sută din normativ, ceea ce demonstrează că activitatea de producție este bine organizată, că nu există stocuri de repere rămase de la o fabricație la alta, chiar dacă producția este destul de diversificată. Nu același lucru îl putem spune însă despre stocurile de materii prime și de produse finite, care sînt depășite.

În dialogul purtat cu directorul adjunct al întreprinderii,

tovarășul Ștefan Jacotă, aveam să ne edificăm și asupra acestor aspecte.

— Încă de la stabilirea noilor normative am inițiat o seamă de acțiuni menite să reducă stocurile. Astfel, paralel cu introducerea în fabricație a materiilor prime de care dispuneam, am stopat aprovizionarea. Pentru materiile prime și materialele care ne-au prinosit am întocmit oferte la B.J.A.T.M. și la întreprinderile similare cu a noastră. Ofertele fiind acceptate am lichidat peste 100 tone de laminate și o bună parte din aparatajul electric. Acum, odată cu stabilirea structurii producției din semestru, am revăzut stocurile de materii prime și materii

T. PETRIȚI

(Cont. în pag. a III-a)



C.U.A.S.C. Sintana. Presele acționează operativ la balotatul paielor.
Foto: AL. MARIANUȚ

