

BANCA ROMANA
BRD
PENTRU DEZVOLTARE
GROUPE SOCIÉTÉ GÉNÉRALE
Sucursala Județeană ARAD
Bd. Revoluției nr. 5-7
Telefon 253280

ADEVĂRUL

WEST BANK
ARAD, B-dul Revoluției nr. 88
TELEFON: 284.888; FAX: 285.282
Dobânzi depozite persoane fizice
Suma minimă 500.000 lei
1 lună - 35%
2 luni - 36%
3 luni - 37%

Anul XII,
nr. 3077

COTIDIAN INDEPENDENT ARAD

Sâmbătă, 12 august 2000 • 12 pagini • 2500 lei • e-mail: adevarul@arad.ro

BRAT Tiraj mediu zilnic vândut: 34.958
Publicație sudită în semestrul II 1999

Mugur Isărescu UN CONTABIL CĂRPĂNOS

Până de curând, primul-ministru Mugur Isărescu se comporta ca un băiat de treabă la întâlnirile cu FNI-știi trași pe sfoară de fugara Maria Vlas și acoliții ei: îl primea la negocieri când lezeau în stradă să-și strige disperarea, îl compătinea pentru pagubele suferite, îl bătea protector pe umăr... După originala apreciere a purtătoarei de cuvânt a guvernului, Vranceanu Firea, premierul nostru cel frumos s-a purtat „aproape uman” cu îngelații fondului de investiții de tip Caritas. Numai că miile de trași pe sfoară nu se mulțumeau nicidecum cu tratamentul guvernamental al premierului Isărescu, fie el chiar „uman”, după originala formulare a demoașelei însărcinate cu purtarea vorbelor. Ei voiau banii înapoi, chiar dacă ar fi să-i obțină printr-o ordonanță de urgență, motivând că au fost amăgiți să intre în afacere de garanție date de două dintre instituțiile financiare fundamentale ale statului de drept: CEC și Banca Agricolă. În mod logic, dacă statul a garantat legalitatea și bonitatea afacerii, el să plătească oalele sparte. Cam aceasta pare să fie socoteala investitorilor rămași cu buzele umflate în urma căderii FNI. Spre deosebire de Caritasul lui Stoica, unde credulii au dat banii fără nici o garanție, aici au fost implicate, așa cum am spus, structuri ale statului. Cei care au dispus de anumite sume de bani și le-au investit la FNI s-au simțit îndreptățiți să se socotească la adăpost de înșelăciuni prin însuși faptul că în calitate de plătitori de taxe către stat interesele lor trebuie să fie protejate de statul de drept.

ȘTEFAN TABUȚA
(Continuare în pagina 4)

CRIMĂ LA PETRIȘ

● Victima, un bătrân de 79 de ani, este la rândul său autorul unui omor comis în septembrie anul trecut

Pag. 3

ACTUALA PUTERE A GESTIONAT PRĂBUȘIREA ȚĂRII

◆ Interviu cu dr. ing. DORU GAITA, senator PDSR, membru în Comisia economică OSCE

● Adrian Severin, actualul președinte OSCE, este de acord cu programul PDSR privind relansarea României.
● După patru ani de la haos, românii trebuie să-și facă ordine în țară. ● PDSR va governa doar cu partide social-democrate. ● Alianțele din dreapta eșichierului politic se fac în disperare de cauză.

Pag. 4



UTA A INTRAT ÎN „PAROHIA” F.P.S. ARAD

Pag. 7

● În toamnă se va încerca o nouă privatizare

Continuă modernizarea Pieței Catedralei



Foto: VIOREL MUȘCĂ

Zilele acestea au început în Piața Catedralei lucrările de dezafectare a meselor din beton și a coșurilor metalice din partea stângă a pieței, unde se ofereau spre vânzare lactate, ouă și păsări. În acest perimetru se va construi o hală a pieței cu un nivel. În interior se vor amenaja circa 100 locuri pentru vânzarea produselor amintite, cu respectarea normelor igienico-sanitare. Construcția va costa circa 1,5 miliarde lei, va avea 750 metri pătrați cu două rânduri de mese pentru vânzătorii și va fi finalizată în luna decembrie.

s.c. CENTROSOJA s.r.l.
ARAD

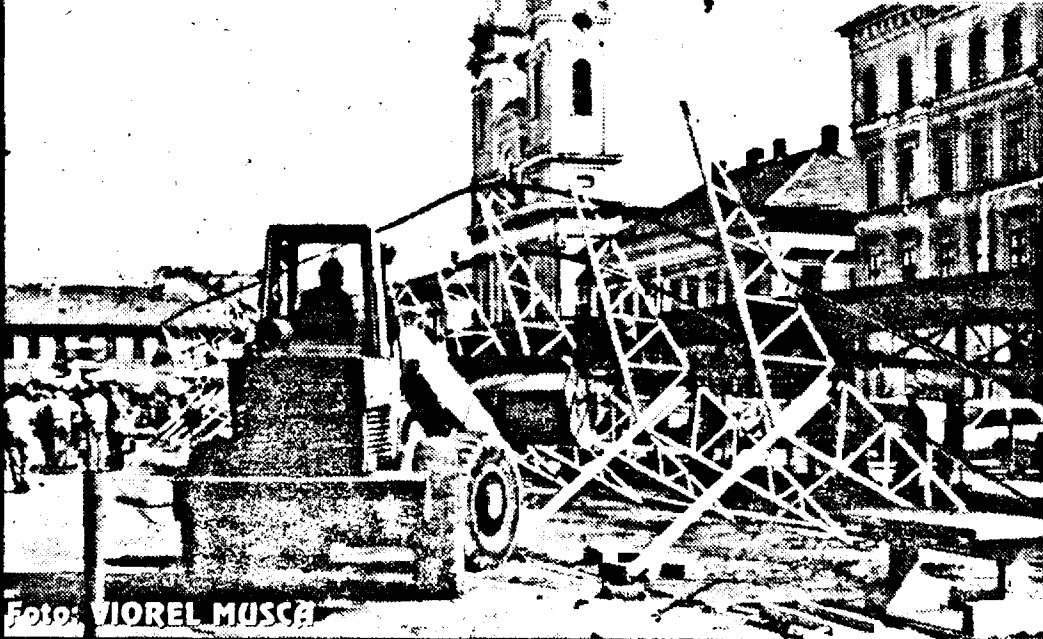

CENTROSOJA
Str. Păștelui nr. 107
Tel: 270.408; 250.528

Vinde sămânța de grâu de cea mai bună calitate

DEZASTRU IGIENIC ÎN ȘCOLILE ARĂDENE

◆ 269 de unități școlare nu au autorizație de funcționare

Pag. 3

De la „Astra Trinity” 65 MILIOANE LEI PENTRU O VIAȚĂ MAI BUNĂ

După vizita în SUA, primarul Aradului a dat mâna cu americanii de la Trinity pentru intrajutorarea Centrului de îngrijire și asistență



Pag. 5

Foto: AL. MARIANUȚ

● FERESTRE ȘI UȘI DIN ALUMINIU ȘI P.V.C.
STR. ROȘIORI 26 TEL/FAX: 289053

ALGLASS

● GEAM TERMOPAN ● FIRME ȘI RECLAME ● MOBILIER LA COMANDĂ
PIAȚA SPITALULUI BL. 1 D. TEL/FAX: 253868

S.C. ELECTRICA S.A.
SUCURSALA DE DISTRIBUŢIE A
ENERGIEI ELECTRICE ARAD

TARIFELE LA ENERGIA ELECTRICĂ

TARIFUL BINOM

diferențiat pe zone orare și durate de utilizare - A33

Nr. crt.	Niveluri de tensiune egale cu cele din punctele de delimitare a instalațiilor	Durata de utilizare mică					Durata de utilizare medie					Durata de utilizare mare				
		Pentru putere (lei/KW/an)		Pentru energie (lei/kWh)			Pentru putere (lei/KW/an)		Pentru energie (lei/kWh)			Pentru putere (lei/KW/an)		Pentru energie (lei/kWh)		
		Ore de vârf	Restul orelor	Ore de vârf	Ore normale	Ore de gol	Ore de vârf	Restul orelor	Ore de vârf	Ore normale	Ore de gol	Ore de vârf	Restul orelor	Ore de vârf	Ore normale	Ore de gol
1.	Înaltă tensiune (220 kV)	380.040	165.216	1.402	701	552	950.076	413.064	1.155	578	455	1.908.936	829.980	924	462	364
2.	Înaltă tensiune (110 kV)	447.720	194.676	1.517	759	597	1.119.252	486.624	1.250	625	492	2.248.800	977.748	1.000	500	394
3.	Medie tensiune (1-110 kV exclusiv)	470.952	204.756	1.672	836	659	1.177.272	511.848	1.321	660	520	1.973.064	857.856	1.123	561	442
4.	Joasă tensiune (0,1 - 1 kV inclusiv)	563.076	244.800	2.211	1.106	871	1.407.672	612.036	1.650	825	650	1.987.728	864.228	1.485	743	585

NOTĂ:
Tarifele nu conțin taxa pe valoarea adăugată.

PENTRU CONTOARE CU PREPLATĂ

Tariful opțional de tip monom		Tariful opțional de tip monom diferențiat pe două zone orare		
Abonament (lei/lună)	Prețul energiei (lei/kWh)	Abonament (lei/lună)	Prețul energiei în orele de zi (lei/kWh)	Prețul energiei în orele de noapte (lei/kWh)
36.382	1.149	36.382	1.394	905
36.382	909	36.382	1.091	727

NOTĂ:
Tarifele includ taxa pe valoarea adăugată.

DEFINIREA

orelor de vârf, a orelor normale și a orelor de gol pentru consumatorii casnici care aleg tariful diferențiat pe trei zone orare

Sezon	Ore de vârf	Ore de gol	Ore normale
Vară	8,00-9,00	0-8,00 21,00-0 vineri, ora 21,00-luni, ora 8,00	9,00-21,00
Iarnă	8,00-10,00 19,00-22,00	0-8,00 22,00-0 vineri, ora 22,00-luni, ora 8,00	10,00-19,00

Sezonul de vară: 1 aprilie - 30 septembrie
Sezonul de iarnă: 1 octombrie - 31 martie

DEFINIREA ZONELOR ORARE PENTRU ALTE TARIFE

TARIF E 1 și tarif monom diferențiat cu două zone orare, aplicabil consumatorului casnic		TARIF E 2	
Ore de zi	Ore de noapte	Ore de zi	Ore de noapte
6,00-22,00	22,00 - 6,00 și vineri, ora 22,00 - luni, ora 6,00	6,00-22,00	22,00-6,00

TARIFELE ZI - NOAPTE EI ȘI E2

Nr. crt.	Niveluri de tensiune egale cu cele din punctele de delimitare a instalațiilor	TARIF E 1 Pentru consumul de energie electrică din orele de zi și din orele de noapte, inclusiv din zilele de sâmbătă și duminică (lei/kWh)		TARIF E 2 Pentru consumul de energie electrică din orele de zi și din orele de noapte (lei/kWh)	
		Ore de zi 6,00-22,00	Ore de noapte* 22,00-6,00	Ore de zi 6,00-22,00	Ore de noapte 22,00-6,00
1.	Înaltă tensiune (110 kV și peste)	1.253	605	1.008	592
2.	Medie tensiune (1-110 kV exclusiv)	1.321	667	1.120	661
3.	Joasă tensiune (0,1-1 kV inclusiv)	1.727	876	1.469	861

NOTĂ:
Tarifele nu conțin taxa pe valoarea adăugată.
*) Se aplică și consumul înregistrat în perioada vineri, ora 22,00 - luni, ora 6,00.

TARIFELE A. B. C ȘI D

Nr. crt.	Niveluri de tensiune egale cu cele din punctele de delimitare a instalațiilor	PREȚURI PENTRU ENERGIA ELECTRICĂ ACTIVĂ									
		A. Tarif binom diferențiat				B. Tarif monom diferențiat		C. Tarif binom simplu		D. Tarif monom simplu	Prețuri pentru energia electrică reactivă livrată consumatorilor cu factor de putere mediu lunar mai mic de 0,92 lei/kvarh)
		Pentru putere (lei/kW/an)		Pentru energie (lei/kWh)		Pentru energie (lei/kWh)		Pentru puterea contractată (lei/kW/an)	Pentru energie (lei/kWh)	Pentru energie (lei/kWh)	
1.	Înaltă tensiune (110 kV și peste)	1.474.407	635.083	1.547	560	2.073	787	1.155.098	702	942	94
2.	Medie tensiune (1-110 kV exclusiv)	2.175.336	912.872	1.557	566	2.291	872	1.297.420	755	1.031	103
3.	Joasă tensiune (0,1-1 kV inclusiv)	3.718.631	1.599.784	1.846	669	3.052	1.134	1.657.430	964	1.345	134

NOTĂ:
Tarifele nu conțin taxa pe valoarea adăugată.

TARIFELE pentru consumatorii casnici Pentru contoare cu plata postconsum

Nr. crt.	Nivelul de tensiune	Tarif opțional de tip social		Tarif opțional de tip monom		Tarif opțional de tip monom diferențiat pe două zone orare			Tarif opțional de tip monom diferențiat pe trei zone orare			
		Tranză 0-50 kWh/lună (înaltă și abona)	Tranză peste 50 kWh/lună (înaltă și abona)	Abonament (lei/lună)	Prețul energiei (lei/kWh)	Abonament (lei/lună)	Prețul energiei în orele de zi (lei/kWh)	Prețul energiei în orele de noapte (lei/kWh)	Abonament (lei/lună)	Prețul energiei în orele de vârf (lei/kWh)	Prețul energiei în orele normale (lei/kWh)	Prețul energiei în orele de gol (lei/kWh)
1.	Joasă tensiune (0-1 kV inclusiv)	767	3.301	36.382	1.209	36.382	1.468	952	36.382	2.420	1.210	953
2.	Medie tensiune (1-110 kV exclusiv)	-	-	36.382	957	36.382	1.148	765	36.382	1.913	957	754

● PRODUCE ȘI MONTEAZĂ **UȘI ȘI FERESTRE** DIN PVC
 ARMAT CU PROFILE TRŌCAL GERMANIA
 ● PRODUCE ȘI VINDE GEAM TERMOPAN

LUCRU NEMŢESC

SATLINE

SALON DE EXPOZIŢIE:
 ARAD, PIAŢA MIHAI VITEAZU
 BL. M 7, PARTER
 TEL./FAX. 057/25 14 61; 094 50 72 11

S.C. IMAR S.A. ARAD

angajează absolvenți de liceu și școli profesionale indiferent de profil în vederea calificării în meserii specifice producției de mobilă.

Cererile se pot depune la sediul firmei din Arad, Calea Aurel Vlaicu Nr. 14 până pe data de 18.08.2000.

Informații suplimentare se pot obține la telefon: 223035, 223032 Interior 241 începând cu data de 21.08.2000.

(5550971)

PRIMĂRIA COMUNEI SINTEA-MARE JUDEŢUL ARAD,

solicită oferte de proiectare pentru elaborarea P.U.G. și a Regulamentului general de urbanism pentru com. Sinteza-Mare cu satele aparținătoare Adea și Țipar.

Solicităm din partea proiectanților ofertanți liste cu lucrări similare.

Data depunerii ofertelor, 28 august 2000, la sediul Primăriei Sinteza-Mare.

(Ag. Ch. Criș)

UNIVERSITATEA DE VEST „VASILE GOLDIȘ” ARAD

UNIVERSITATE ACREDITATĂ DE GUVERNUL ȘI SENATUL ROMÂNIEI

Vine în întâmpinarea dumneavoastră cu o nouă ofertă

FACULTATEA DE BIOLOGIE

Specializarea:

INSPECŢIE ȘI LEGISLAŢIE FITOSANITARĂ (POLIŢIE) ȘI ZOOVETERINARĂ

- curs de zi - 4 ani

- curs frecvență redusă - 5 ani

Admiterea se face în 2.IX. 2000 în baza mediei obținute la examenul de bacalaureat.

Informații la telefon: 057/280433:

Înscrieri: B-dul Revoluției nr. 85-87.

(1515729)

Arad, B-dul Revoluției nr. 80 - Tel- Fax: 057 251459
 Arad, C.A.Vlaicu, Bl. I-3 - Tel: 057 272 655



FOTO video Seni ma



pentru fiecare comanda de minim 30 fotografii procesate primești un **ALBUM GRATUIT** PROCESARI, VINZARI, PORTRETE, REPORTAJE



SOCIETATEA DE INVESTIȚII FINANCIARE BANAT-CRIȘANA

SIF Banat-Crișana organizează selecție de personal pentru posturi de conducere în societăți comerciale cu profil comerț și alimentație publică.

Condiții de participare:

- ◆ studii superioare tehnice sau economice
- ◆ abilități manageriale

- ◆ experiență de min. 3 ani în domeniu
- ◆ recomandări privind activitatea anterioară

Persoanele interesate vor depune la sediul SIF din Arad, Departamentul Gestiune Portofoliu, Calea Victoriei nr. 33-35, o scrisoare de intenție și un curriculum vitae până cel târziu la data de 01.09.2000.

Informații suplimentare zilnic, între orele 8-16, la tel. 234211, dna Diana Orădan.

m[®] mera

Calea Iuliu Maniu nr. 64 Arad
 Tel. 057/256035; 256045; 256374 Fax. 057/258337
EXECUTA ȘI MONTEAZĂ uși și ferestre,
 din profile PVC tricamerale armate - REHAU GERMANIA și Aluminu cu și fără barieră termică - METRA ITALIA cu geam termopan de cea mai înaltă calitate.
 Toate detaliile tehnice le puteți obține vizitându-ne la sediul nostru din Arad, str. Iuliu Maniu Nr. 64.
VA AȘTEPTĂMI! (1515562)

CENTRUL DE ÎNGRIJIRE ȘI ASISTENȚĂ ARAD

Scote la concurs:

- 1 POST PSIHOLOG
- 1 POST ASISTENT SOCIAL

Înscrierile la sediul unității - Calea Bodrogului nr. 2 până la data de 21.VIII.2000.

Informații tel: 211020 sau 280332. (280332)

AGEXIMCO

 Motorola
 Stadii radio emisie-recepție
 Sisteme de radiocomunicații
 Proiectare rețele și sisteme de radiocomunicații
 Operator public de radiocomunicații
 Serviciu autorizat

Reprezentant Arad:
 Tel.: 092-318730 / 097-257879

Professional Radio

Professional Radio
 Contact & Control!
 (c.b)

CUMPĂRAM HĂRTIE DEȘEU

S.C. ADEVĂRUL S.R.L. Arad, B-dul Revoluției nr. 81,
 cumpără HĂRTIE DEȘEU zilnic între orele 8-13.
 Informații la tel. 280904 (Țurcanu Alexandru).

89-15-15 SEX TOTAL

SUNĂ ACUM!
 1 minut 1510-10

SEX-PLANET

 Vreau ceva...
891.393
 DOAR PENTRU ADULTI

SEX-PLANET

 NOU!
891 888
 AMATORILOR DE SENZATII TARI

SEX-PLANET

89.18.18
 INTERZIS MINORILOR

TAXI ALCAZ COMPANY

ANGAJĂM TAXIMETRISTI CU MAȘINĂ PROPRIE.

TARIF 2460 LEI/KM

NOU PENTRU TOȚI TAXIMETRISTII NOȘTRI FIRMA

OFERĂ LA FIECARE 6 LUNI - 0 PERECHE DE CAUCIUCURI GRATUITE!

TELEFON: 274.000; 274.999.