

ORGAN AL COMITETULUI JUDEȚEAN ARAD AL PARTIDULUI COMUNIST ROMÂN ȘI AL CONSILIULUI POPULAR JUDEȚEAN

## Capacitățile de producție—utilizate superior

• În plină actualitate — pregătirea viitoarelor producții de zahăr • De la o activitate sezonieră, la una continuă: 12 luni pe an • Un nou produs, mai dulce ca zahărul: mierea artificială • În pragul verii, o veste îmbucurătoare: în premieră la Arad, producerea industrială a siropului concentrat pentru băuturi răcoritoare.

Am avut, de la început, o nedumerire. Ultima dată când am fost la I.I.S.Z., era prin noiembrie, iar întreprinderea se afla în plină campanie de industrializare a sfeclă de zahăr. Campanie care, în mod obișnuit durează aproximativ 100 de zile, conferind acestui activități un caracter sezonier. Or, acum, la mijlocul lunii mai, o bună parte din instalațiile tehnologice funcționau din plin, iar în incinta întreprinderii diversele activități se desfășurau în ritm susținut.

Am prezentat această nedumerire directorului întreprinderii pentru industrializarea sfeclă de zahăr, Ing. Eugen Pălcuș, ea constituind de altfel și punctul de plecare al dialogului nostru.

— Într-adevăr, deși activitatea noastră de bază s-a încheiat demult, continuăm și în această perioadă să lucrăm cu toate forțele (la cel mai propriu mod), fiind angajați pe două mari fronturi: cel al pregătirii pentru campania de industrializare din acest an, și respectiv al desfășurării unei intense activități productive.

— Să ne referim, pentru început, la prima din aceste activități.

— Și în acest an, preconizăm obținerea unei recolte superioare de sfeclă de zahăr de pe cele 11830 ha cultivate în unitățile agricole cooperatiste

### La I.I.S.Z. Arad

și de stat din județul nostru. Plantele au răsărit frumos, neregular, sînt deja viguroase și au o densitate optimă la hectar. O atenție deosebită a fost acordată combaterii bolilor și dăunătorilor — prin aplicarea, acolo unde a fost necesar, a tratamentelor pe 3700 ha — și executării lucrărilor de întreținere, respectiv a prașilelor mecanice și manuale. Estimînd, așadar, o producție bună, sîntem preocupați acum de asigurarea tuturor condițiilor necesare prelucrării rădăcinilor de sfeclă. Pentru aceasta, toate instalațiile și utilajele au fost cuprinse într-un riguros program de revizii și reparatii curente și capitale.

lucrări executate exclusiv cu personalul de specialitate propriu. Întregul necesar de piese de schimb a fost asigurat din timp, iar acolo unde a fost posibil, acest lucru s-a făcut prin recondiționare sau producție proprie. La această dată ne aflăm „în grafic”, lucrările executate fiind recepționate săptămînal de către o comisie constituită special în acest scop.

— Realizăm, tot în această perioadă, și o susținută activitate de producție...

— ... o activitate în premieră, rod al preocupărilor noastre de a asigura continuitatea procesului de producție în tot cursul anului. Prin această contribuție la mai bună folosire a capacităților productive, la stabilizarea forței de muncă și creșterea productivității muncii. Este vorba de producerea de miere artificială destinată industriei alimentare, un produs nou, cu o putere de îndulcire superioară zahărului (un kg miere echivalînd cu 1,4 kg zahăr) care valorifică mai bine materia primă. Merită subliniat faptul că pentru obținerea mierii artificiale sînt folosite, cu mici adaptări, instalațiile tehnologice existente.

MIRCEA CONTRAȘ

(Cont. în pag. a III-a)

## Ieri s-a deschis

### Expoziția județeană de creație tehnico-științifică din agricultură

Sub egida Consiliului Județean al agriculturii, industriei alimentare, silviculturii și gospodăririi apelor, Consiliul județean al sindicatelor și a Comisiei Județene a Inginerilor și Tehnicienilor, la Casa de cultură a sindicatelor a fost deschisă, ieri, Expoziția județeană a lucrărilor realizate în activitatea de creație tehnico-științifică din agricultură, industria alimentară, silvicultură și gospodăria apelor, aflată la prima sa ediție. La expoziție au participat cu realizările cele mai valoroase în creația tehnico-științifică din agricultură peste 50 de unități agricole remarcate în activitatea de cercetare științifică — stațiuni de cercetare și producție (leucmicolă, vitivinicolă, pomicolă, zootehnică etc.), I.M.A., stațiunile de mecanizare a agriculturii, întreprinderi agricole de stat și cooperatiste, leucmicole, Inspectoratul silvic județean, O.G.A., întreprinderi pentru industrializarea materiilor prime agricole și altele.

La deschiderea Expoziției a participat tovarăsa Elena Pușna, membru al C.C. al P.C.R.

prim-secretar al Comitetului Județean de partid, președintele Comitetului Executiv al Consiliului popular județean.

Din graficele prezentate rezultă că în vederea îndeplinirii obiectivelor noul revoluționar program județean de cercetare tehnico-științifică în agricultură prevede pentru acest an, printre altele, atingerea unui nivel superior cifrat la 60 de propuneri de invenții (mai mult decît dublu față de numărul propunerilor de anul trecut) și 74 propuneri de inovații, față de 9 anul trecut, cu o eficiență economică calculată de peste 50 milioane lei. Printre cele mai valoroase lucrări brevetate ca invenții și prezentate în cadrul expoziției amintim soluțiile noi de legume realizate de Stațiunea de cercetare și producție leucmicolă Aradul Nou, soiurile noi de struguri realizate de Stațiunea de cercetare vitivinicolă Minis, noul procedeu de extracție a zahărului din melasă finalizat la întreprinderea de industrializare a sfeclă de zahăr, pompa de vacuum de mare capacitate pentru instala-

(Cont. în pag. a III-a)

## S.M.A. Felnac: Gata pregătirile pentru secerișul cerealelor?

Campania agricolă de vară bate la ușă mai repede decît în alți ani, poate chiar ca niciodată, deoarece vegetația cerealelor păsoase este substanțial avansată, datorită instalării mai devreme cu cel puțin două săptămîni, a primăverii, așa cum apreciază specialiștii din agricultură. În atare situație este firesc ca pregătirile pentru începerea secerișului să fie finalizate pentru ca strîngerea recoltei să se producă la timp și fără pierderi. Pe această temă am purtat o discuție cu tovarășul Ing. Radu Ilon, directorul S.M.A. Felnac.

Constatăm, așadar, nu fără oarecare surprindere, că în

această vară campania agricolă va demara cu un avans pronunțat față de campaniile precedente. Ce volum de muncă vă stă în față, tovarășe director?

— Cum ați remarcat, secerișul orzului va debuta mult mai timpuriu, după părerea noastră încă în prima decadă a lunii viitoare. Îi va urma grîul care a început săptămîna trecută, dar după toate aparențele orzoaica îi va devansa. Deci va trebui să lucrăm operativ și bine organizat pentru a strînge cele 600 ha orz, 500

A. IARȘANI

(Cont. în pag. a III-a)

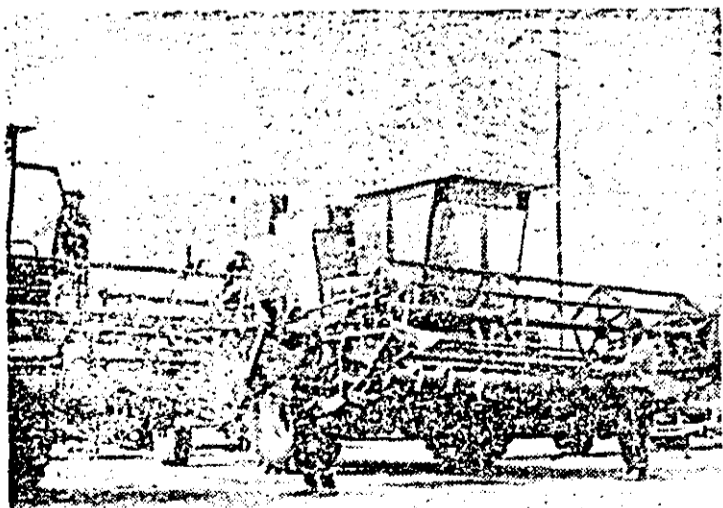

Ultimele pregătiri la combinele secției de mecanizare din Secușiglu a S.M.A. Felnac înainte ca ele să intre în lan. Foto: AL. MARIANUȚ



Aspect din expoziția județeană cu realizări de creație tehnico-științifică din agricultură.

## Învățămîntul politico-ideologic, puternic ancorat în realitățile întreprinderii

Înălțarea calității învățămîntului politico-ideologic — ca mod de formare și dezvoltare a conștiinței socialiste, de mobilizare activă a comunistilor, a tuturor oamenilor muncii la îndeplinirea exemplară a sarcinilor economico-sociale ce le revin, trebuie să stea în atenția tuturor organizațiilor de partid. Am întreprins, recent, un sondaj pe această temă la întreprinderea de mașini-unelte Arad, unde își desfășoară activitatea un colectiv muncitoresc puternic, încheiat.

— Încă de la începutul anului de învățămînt politico-ideologic 1988—1989, ne-am preocupat pentru buna lui organizare, propagandistii selectați fiind oameni bine pregătiți din punct de vedere politic, profesional, cultural — ne-a spus, pentru început, tovarășul Pavel Pui, secretar adjunct cu probleme de propagandă al comitetului de partid pe întreprindere. Desigur, creșterea calității dezbaterilor se reflectă

în mod direct în activitatea comunistilor, a întregului colectiv de muncă. Tocmai de aceea, s-a pus un accent deosebit pe urmărirea tinerii regulate a dezbaterilor, la toate cursurile fiind desemnați să participe și cîte un membru al

### VIATA DE PARTID

comitetului de partid pe întreprindere sau al consiliului de educație politică și cultură socialistă. Aceștia participă efectiv la dezbateri, se implică direct în clarificarea unor probleme, pot interveni pentru evitarea tendințelor de a se discuta la general, a celor de formalism. De asemenea, am organizat o serie de schimburi de experiență cu propagandistii de la toate formele de învățămînt, acestea avînd rezultate bune în organizarea și condu-

rea dezbaterilor spre problemele cheie ale fiecărei teme. În acest context, se insistă asupra modalităților prin care se asigură legarea cît mai strînsă a tezelor, orientărilor cuprinse în documentele de partid, de problematica economico-socială din întreprinderea noastră, de la fiecare loc de muncă, pe formularea unor concluzii și învățăminte care să conducă la continua îmbunătățire a activității noastre.

Despre modul în care se reflectă învățămîntul politico-ideologic în activitatea oamenilor, în atitudinea lor față de muncă, în comportamentul de fiecare zi, ne-a vorbit și tovarășul Ioan Sărăc, secretarul organizației de bază „toti date”.

— Eficiența învățămîntului se reflectă indiscutabil, în modul în care sînt realizate sarcinile de producție ce ne revin.

CRISTINA ALECU

(Cont. în pag. a III-a)





