



DIN ACTIVITATEA CONSILIILOR POPULARE

UN UTIL SCHIMB DE EXPERIENȚĂ PRIVIND ÎMBUNĂTĂȚIREA MUNCII ÎN DOMENIUL EDILITAR-GOSPODĂRESC

Una din multiplele sarcini ce revin comitetelor executive ale consiliilor populare este și buna gospodărire și înfrumusețare a localităților.

Constantin Vesa și Pavel Urdas, ei exprimând aceeași unitate de vederi privind posibilitățile de a realiza obiectivele propuse.

Majoritatea participanților au subliniat în cuvântul lor amplu acțiunea ce se desfășoară în prezent în toate localitățile pentru realizarea angajamentelor luate în cadrul întrecerilor patriotice.

În discuții au fost criticate totodată unele întreprinderi și direcții județene, s-au făcut propuneri pentru îmbunătățirea muncii. Astfel, au fost criticate SMA, IRTA și IPVILP, care nu plătesc contribuția în muncă pentru mijloacele de transport prevăzute conform Legii nr. 20.

Un alt exemplu îl constituie activitatea desfășurată de consiliul popular al comunei Gurahonț în vederea realizării și depășirii angajamentelor din prima etapă. Și aici, printr-o bună organizare și mobilizare a cetățenilor, s-a curățat suprafața de 250 ha pășuni, s-au desfundat 10 km șanțuri și s-au plantat 700 de pomi.

Asemenea exemple au mai fost date și de către tovarășii Ioan Motrea, Terenle Mureșan, Ioan Dascăl, cunosător al tainelor portativului. — E curios la prima vedere faptul că un biolog le face cunoscute ovelilor săi nu numai ritmurile de dezvoltare ale plantelor ci și cele muzicale.

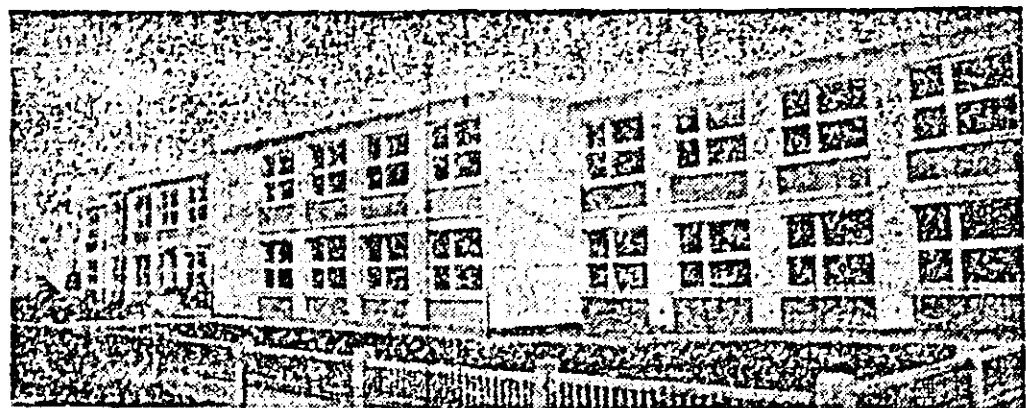

Această frumoasă clădire adăpostește noua grădiniță, creșă și câminul pentru copii.

IERI S-A DAT ÎN FOLOSINȚĂ

Grădinița de copii de pe Calea Romanilor

Ieri, în cadrul unei festivități, la care au participat reprezentanții ai organelor locale de partid și de stat și numeroși invitați, a avut loc inaugurarea noului grădinițe de copii din cartierul Calea Romanilor.

În cuvântul rostit cu acest prilej, tovarășa Maria Mihul, directoarea grădiniței, sublinia grija permanentă pe care partidul nostru o acordă creșterii și dezvoltării armonioase a celor mai tinere generații, condițiile materiale tot mai bune destinate acestui scop.

Întrucât unele erbicide sînt fitotoxice pentru diferite culturi, așa cum este cazul Diclodonului sodic, se va acorda o mare atenție culturilor limitrofe sensibile ca: floarea-soarelui, cartofii, livezii de pomi și plantații de vii.

Întrucât unele erbicide sînt fitotoxice pentru diferite culturi, așa cum este cazul Diclodonului sodic, se va acorda o mare atenție culturilor limitrofe sensibile ca: floarea-soarelui, cartofii, livezii de pomi și plantații de vii.

Erbicidarea culturilor - importantă acțiune de sezon

Combaterea pe cale chimică a buruienilor din culturile agricole a devenit o necesitate indispensabilă agriculturii moderne, care contribuie la obținerea de producții mari.

În anii trecuți, în județul nostru, s-au aplicat erbicide în special la grâu și porumb. Acolo unde aplicarea acestora s-a făcut corect, rezultatele obținute au fost foarte bune.

Întrucât unele erbicide sînt fitotoxice pentru diferite culturi, așa cum este cazul Diclodonului sodic, se va acorda o mare atenție culturilor limitrofe sensibile ca: floarea-soarelui, cartofii, livezii de pomi și plantații de vii.

Întrucât unele erbicide sînt fitotoxice pentru diferite culturi, așa cum este cazul Diclodonului sodic, se va acorda o mare atenție culturilor limitrofe sensibile ca: floarea-soarelui, cartofii, livezii de pomi și plantații de vii.

Pentru evitarea accidentelor și deservirea optimă a călătorilor, în stația CFR Arad a fost construit un pasaj subteran cu acces la linia de la 1 la 5 peron. Concomitent cu această lucrare s-au instalat garduri între linii pentru a dirija circulația călătorilor spre pasajul subteran și a-l feri de accidente.

Călători certati cu ordinea

dar toți sînt cîțiva călători nesocotiti, care sar din tren înainte de oprire. Sîm de vorba cu ei. Iată ce ne spun: „Știam că e interzis și mă pot accidenta dar... eram grăbit”, sau „Știu să sar din mersul trenului și n-am căzut niciodată”. Răspunsuri care ne intristează, pentru că am văzut și cazuri care s-au soldat cu accidente grave.

alții. Nu putem reda ad literam „revolta” exprimată de unii pentru că au fost opriți din marșul lor peste garduri și linii.

— Necesitățile exploatarii impun să garăm sau să trecem fără oprire pe linii pe orănoarele trenuri de marș, locomotive izolate sau trenuri suplimentare neprevăzute în tabloul de garare și de care publicul călătorilor nu are cunoștință.

— Din trenul 2371, garat la linia 2 peron, a coborît pe partea opusă un tînar. S-a așezat pește gard spre linia 1 și i s-a spus să se întoarcă.

— Din trenul 2371, garat la linia 2 peron, a coborît pe partea opusă un tînar. S-a așezat pește gard spre linia 1 și i s-a spus să se întoarcă.

CURIER JURIDIC

Asociația locatarilor din imobilul nr. 18 str. Avrig, Arad. Art. 11 din HCM nr. 1651/1968, pentru aplicarea Legii nr. 10/1968, prevede că în cazul în care proprietarul nu și execută obligațiile sale privind repararea imobilului, chirieții pot executa aceste reparații în contul proprietarului.

Cu hărnicie și competență

Plină de rodnice este și munca pe care o desfășoară în aceste zile de avînt în întrecerea socialistă în cinstea zilei de 1 Mai colectivul secției linisaj I. Precu.

edu și alții au ardat că prevederile planului pe această lună pot fi nu numai îndeplinite ci mult depășite, recuperându-se astfel și din restanțe.



În secția tricotate a cooperativei meșteșugărești „Mureșul” din Lipova există o continuă preocupare pentru realizarea unor noi modele de tricotate, de calitate superioară.

loc se pare că l-a mai calmat. Curiozitatea ne-a îndemnat să-l mai întrebăm la ce întreprindere lucrează. — Nu lucrez, ne răspunde sfînos. — Din ce trăiești? — Nu vă privește.

MIHAI DIACONU, MARIN VĂDAȘAN, MIHAI MANILICI, de la postul nostru de corespondenți din Stația CFR Arad



