

# FLACĂRA ROSIE

ORGAN AL COMITETELOR ORĂȘENESC ȘI RAIONAL P.M.R. ARAD ȘI AL SFATURILOR POPULARE ORĂȘENESC ȘI RAIONAL

Arad, anul XXII nr. 6395 | 4 pag. 25 bani | Miercuri, 17 martie 1965

## PRIMĂVARA PE OGOARE

### A început semănatul culturilor din epoca I-a

**La Sînleani**  
După cercetarea terenului, în dimineața zilei de 15 martie, țărani cooperatori din Sînleani, au ieșit cu toate forțele la semănat. Până seara, brigada I-a Livada, condusă de Iosif Schlea a reușit să însămînțească 10 ha cu ovăz și 12 ha cu mazare. De jurnă, din prima zi, locul frunțaș la însămînțări. Ieri, această brigadă a trecut cu toate forțele la semănatul sâmbetă de zahăr.

### Toate brigăzile pe timp

Prima brigadă care a ieșit la însămînțări — sîmbătă 13 martie — a fost brigada II-a care a semănat cu mazare furajeră primele 5 ha din actuala campanie. Ea a fost urmată luni de brigăzile I-a, și a-III-a, care au trecut la semănatul orzoicelor. Astăzi toate brigăzile din cooperativa agricolă de producție „Unirea” Gal, vor începe semănatul sâmbetă de zahăr.

zile I-a, și a-III-a, care au trecut la semănatul orzoicelor. Astăzi toate brigăzile din cooperativa agricolă de producție „Unirea” Gal, vor începe semănatul sâmbetă de zahăr.

### Folosind timpul optim

Pe teralele gospodăriei agricole de stat Fînlinele a început semănatul. Pe o suprafață de 50 ha a fost semănat borcagul iar pe 5 ha s-a semănat sfeclă furajeră. De asemenea a început semănatul-mazăre.

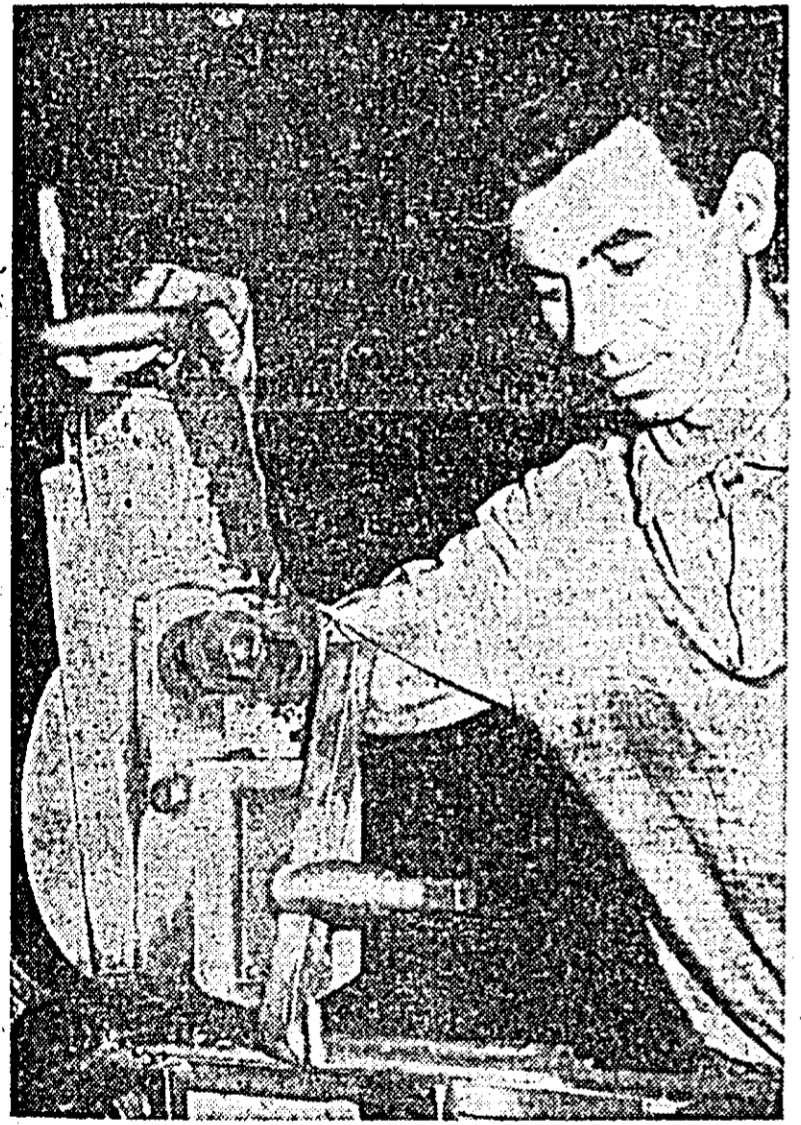

**Răbitorul Ioan Demlan** de la Uzina de strunguri, sectorul II, depășește cu regularitate norma cu 15-20 la sută și este apreciat pentru calitatea lucrărilor executate, fiind astfel exemplu la locul de muncă.

## Pe steluță

Căile de acces la etajul clădirii din Piața Avram Iancu nr. 8, sînt deteriorate, expunînd accidentelor pe locatari. La repetatele cereri ale acestora pentru ca proprietarul imobilului Chișu Ion din comuna Voevodeni, raionul Gurabent să le repare, acesta n-a luat nici-o măsură.



Proprietarul: „Eu nu sînt în primejdie, locuiesc la farm!”

## Fabrica „Victoria”-contur 1965

Cu trei-patru luni în urmă aici totul era încă altfel. Mi-amintesc de un coridor monoton, de pe care puteai privi în câteva ateliere modeste, în care, în jurul unor mese obişnuite, se montau cu migală piesele de ceasornic. Acum nu mai recunoști nimic din toate acestea. Parcă o mîină puternică a dat la o parte zidurile despărțitoare, pereții întunecați, ferestrele obişnuite. Parcă o primăvară miraculoasă a înflorit aici din zeci de potire, frumuseți. Aproape întreg etajul fabricii de ceasuri



ÎN CLIȘEU: aspect de la noua bandă rulanti a fabricii „Victoria”.

„Victoria” s-a contopit într-o sală spațioasă, adevărată hală industrială. Perețele dinspre răsărit, o frumoașă alcătuire în care predomină sticla, lîmbie soarele să intre nelngădit peste tot. În această ambianță de lumină și spațiu a fost instalată noua secție de montaj general. O adevărată „fereastră” deschisă spre viitorul fabricii, căci așa va arăta, într-un an-doi, întreaga întreprindere. Pereții, tapetul de vinilin de pe jos, ca și perdelele normale, au culoarea discretă a florilor. Dar ceea ce este impresionează cu adevărat este peisajul tehnic al halei, pe drept cuvînt o secție modernă, înzestrată la nivelul tehnicii actuale.

Florica Gherdan, binecunoscută muncitoare frunțaș care se pricepe atât de bine să potrivască jocul lateral al juțurilor ancore, nu mai lucrează ca pînă acum la o masă izolată de unde transmitea lucrul ei la alte mese. O poștă găsi la un anumit punct de lucru

## CRONICA ACTUALITĂȚII

**• In unitățile O.L.F.**  
De câteva zile, unitățile Ojicului de legume și fructe din orașul nostru au început să fie aprovizionate cu diferite produse specifice primăverii. De exemplu, s-a pus în vânzare salată, livrată de cooperativa agricolă de producție din Aradul Nou, gullii, produse în combinatul de sere din Grădiște, iar peste câteva zile se va putea cumpăra spanac din noua recoltă.

**• Imbunătățire in circulația tramvayelor**  
De câteva zile, conducerea ICOA a primit scrisori de mulțumire din partea cetățenilor din cartierul Gal pentru imbunătățirile aduse în circulația tramvayelor pe linia 4. Pînă de curînd, pe această linie tramvayele circulau la un interval de 18 minute unul de altul. Prin mărirea numărului de vagoane-motor și remorci, acest interval s-a redus la jumătate.

**• Noi faze de muncă mecanizate**  
In ultimele săptămîni, la fabrica de cherestea și parcheta din orașul nostru a devenit realitate o importantă lucrare din actualul plan de măsuri tehnico-organizatorice. S-a construit un pod transbordor de 100 m, înzestrat cu tot utilajul necesar. Prin această lucrare se înlătură incrușările de transporturi din depozitul de cherestea.

## Casa laborator — mijloc eficace de aplicare a agrotehnicii avansate

• De la observație la sprijin efectiv dat producției agricole • Valoarea mostrelor luate • Prezența actelor de recunoaștere • Grija pentru păstrarea purității biologice a solurilor de plante • Importanța observațiilor meteorologice și a loturilor demonstrative • Sprijinirea învățămîntului agrozotehnic

rit mai ales la verificarea calității semințelor o serie de factori ca umiditatea, greutatea absolută și cea hectolitrică a semințelor etc. O grija deosebită s-a acordat amplasării și cultivării loturilor semîncere la toate culturile, efectuîndu-se la timpul corespunzător recunoașterea culturilor semîncere în lan, pe baza cărora s-au întocmit actele de recunoaștere, urmărindu-se ca, în prealabil, să se facă lucrări de îngrijire ca plivitul, secăritul etc. în vederea păstrării purității biologice a solurilor de cereale și alte plante. Mostrele de plante și semințe luate din timp au servit pentru dotarea casei laborator cu material intuitiv pentru lecții predate cursanților la învățămîntul agrozotehnic.

O altă activitate pe care o considerăm utilă este și efectuarea și înregistrarea zilnică a observațiilor meteorologice, cunoscînd astfel precipitațiile căzute, grosimea stratului de zăpadă, diferite fenomene atmosferice mai importante care pot avea influență asupra recoltei. Observațiile respective, care sînt riguros înregistrate, sînt comunicate Centrului meteorologic din Arad.

Prin casa laborator noi am dat concursul necesar pentru ridicarea probelor de sol de pe terenurile cooperativelor în vederea efectuării analizelor agrochimice la laboratorul de agrochimie din Timișoara. Aceste analize ne vor servi ca ghid în privința aplicării îngrășămintelor chimice și amendamentelor în funcție de potențialul productiv al solului.

Fiește că rezultatele cele mai semnificative în activitatea casei laborator s-au vădit în loturile experimentale și demonstrative care au subliniat preocuparea noastră în timpul anului. Ele constituie de acum o orientare prețioasă în munca din acest an și din următorii ani, mai ales la cultura porumbului unde am avut o activitate bună. Astfel, am făcut experiențe cu hibridul dublu 206 semănat în culturi, cu diferite densități.

Tot la porumb s-a urmărit comportarea în producție a solurilor HD 206, HD 311 și a solului „dînte de cal”, local, care au fost însăși în loturi alăturate, stabilindu-se perioada de vegeta-  
**Ing. BORIS VERBITCHI,**  
cooperativa agricolă de producție din Orășoara  
(Continuare în pag. II.)

## Autoutilitara M-461

Începînd din acest an, înomenclatorul de export al întreprinderii „Mașinexport” figurează un nou produs: autoutilitara M-461, realizat de industria noastră constructoare de mașini. Avînd tracțiune dublă, viteză de deplasare de circa 100 km pe oră, consum redus în raport cu puterea motorului, acest autovehicul poate fi folosit pe drumuri grele de munte, pe șantieri și pe terenuri accidentate. Autoutilitara M-461 posedă un motor în 4 timpi cu 6 cilindri în linie, care dezvoltă o putere de 75 C.P. La cerere, autoutilitara M-461 poate fi livrată cu instalație de încălzire, cu prelată specială prevăzută cu ferestre laterale etc.

## DE LA CABINETUL DE PARTID

Joi, 18 martie, orele 17: vor fi prezentați la Cabinetul de partid toți tovarășii încadrați la studiul individual organizat pe lângă Cabinetul de partid.

## CONVOACAREA SESIUNII SFATULUI POPULAR AL ORĂȘULUI ARAD

Comitetul executiv al Statului popular al orașului Arad convoacă pe toți deputații Statului popular al orașului Arad, în sesiunea de constituire, care se va ține în ziua de 19 martie 1965, orele 16 (vîineri) în sala festivă a Statului popular al orașului Arad, din Bulevardul Republicii nr. 75, cu următoarea ORDINE DE ZI:  
1. validarea mandatelor de deputații;  
2. alegerea comitetului executiv;  
3. alegerea comisiilor permanente.  
Președinte, **ING. COJOCARU SIMION**  
Secretar, **MICLEA ILIE**

## CONVOACAREA SESIUNII SFATULUI POPULAR AL RAIONULUI ARAD

Comitetul executiv al Statului popular al raionului Arad convoacă deputații Statului popular al raionului Arad în sesiunea de constituire a Statului popular raional, care va avea loc în ziua de 18 martie 1965 ora 8 dimineața, în sala de ședințe a Statului popular raional Arad, din str. Gh. Lazăr nr. 20, cu următoarea ORDINE DE ZI:  
1. validarea mandatelor deputaților aleși la 7 martie 1965, în Statul popular al raionului Arad;  
2. alegerea comitetului executiv al Statului popular al raionului Arad;  
3. alegerea comisiilor permanente;  
4. Informare privind măsurile luate pentru desfășurarea campaniei agricole de primăvară.  
Președinte, **ONIȚA ȘTEFAN**  
Secretar, **TOADER IULIAN**





Schimb de experiență între finisorii de produse textile

Calitate superioară prin procedee moderne de finisaj

DIN CUVÎNTUL PARTICIPANȚILOR

...Să deschidem larg frontul luptei pentru produse de înalt nivel calitativ...

VASILE LEB, Inginer șef, uzinele „30 Decembrie”

O rezistență foarte bună la țesăturile în stare umedă

Appreziez mult acest schimb de experiență atât pentru problemele importante care s-au luat în discuție...

losim coloranții pastă, duritatea apei ne dă mult de lucru. Trebuie stabilite tehnologii noi...

produsul catifea am înlocuit amidonul cu un produs nealintar, vinacelul, cu rezultate la fel de bune.

In continuare, ingnera Cojocaru s-a ocupat de problema constructiei țesăturilor la spălat...

Folosim procedeele de albire și vopsire simultană a tricotelurilor



Fabrica noastră a primit mult sprijin din partea celor două mari întreprinderi textile...

Ing. IOAN PUGNA, șeful sectorului finisaj — Uzinele „30 Decembrie”

Importanța Consiliului tehnico-artistic



Colectivul Teba face față, fără îndoială, o experiență apreciazabilă în valorificarea superioară a celofibrului...

soluții bune, pe care colectiviul nostru le-a selectat, în urma unor studii atente.

MILIAI KRISTOFI, maestru la imprimărie fabricii „Teba”

Cursuri de calificare diferențiate pe profesii și nivel de cunoștințe

Din cele ce mi-am propus să vorbesc, la acest schimb de experiență...

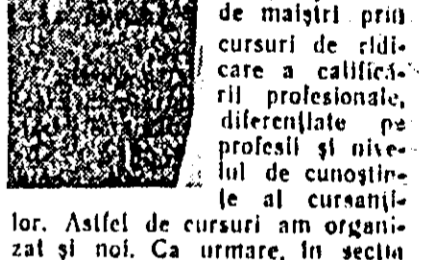

lor. Astfel de cursuri am organizat și noi. Ca urmare, în secția noastră autocontrolul nu mai este o simplă formalitate...

Ing. CRISTINA COJOCARU, șefa laboratorului chimic al uzinelor „30 Decembrie”

Constături de producție invers fluxului tehnologic

Sînt foarte multe probleme care ne-au reținut atenția din tot ce s-a discutat aici.

In continuare cuvîntul său, maestrul Kristofi a insistat mai mult asupra organizării de schimburi de experiență la nivelul secțiilor...

Ing. GHEORGHE CAPOTA, șeful secției vopsitorie „Teba”

Metode diferențiate pentru vopsire de bună calitate

Cred că nu gresesc apreciind că doar cu ocazia unor sesiuni tehnico-stiințifice bine pregătite am asistat la dezbaterea unor probleme de specialitate...

Incheierea cuvîntului său, Ing. Pugna a arătat: Noi am reușit să reducem durata de fierbere în autoclave...

Inobilarea țesăturilor în procesul de finisare



Prin calitatea produselor se înțelege în general însușirea acestora de a corespunde intrinsecului destinației lor...

cului, prin diverse contexte și procese tehnologice noi am realizat o serie de articole prelucrate pe utilaj de bumbac...

cesității. Astfel, pornind de la necesitatea de a obține nuanțe uniforme, pe toată suprafața țesăturii...

Din referatul prezentat de Ing. Nicolae Mindrea, șeful sectorului finisaj — fabrica „Teba”

puștoare pentru a conferi tușei și plinătății specifică țesăturilor din bumbac.

Să nu uităm că o serie de defecțiuni din țesăuza crudă rămîn vizibile și în produsul finisat.

Aceste defecțiuni, care și allele care apar pe parcursul procesului tehnologic de finisare...

Calitatea produselor este indisolubil legată de progresul tehnic în condițiile actuale ea presupune nu numai simpla prezentare îngrijită...

Prin folosirea unui tratament de neșionabilizare special cu amestec de rășină carbamidică și rășină melaminică...

In elaborarea procesului tehnologic însem seamă de ultimele rezolvări ale științei și tehnicii...

Nivelul calitativ al produsului depinde în primul rînd de concepția constructivă și tehnologică pe baza căreia este fabricat.

Un rol deosebit în această direcție l-au avut lucrările de cercetare tehnico-științifică din întreprindere efectuate în colaborare cu Institutul de cercetări textile...

Un singur aspect. Se știe că la finisarea produselor textile în general, și în vopsitorie, în special, un element care nu este în deajuns studiat și care ne produce multe neplăceri este apa.

In loc de concluzii

Invitație la o colaborare și mai bună

Ar fi greu să redăm în totalitatea lor aspectele ce s-au discutat la acest schimb de experiență...

la fabrica Teba toate procedeele tehnologice noi, metodele și materialele pe care le-au prezentat, cu ajutorul probelor martori...

Sîntem convinși că înseși întreprinderile doreau o continuare în aceste acțiuni...

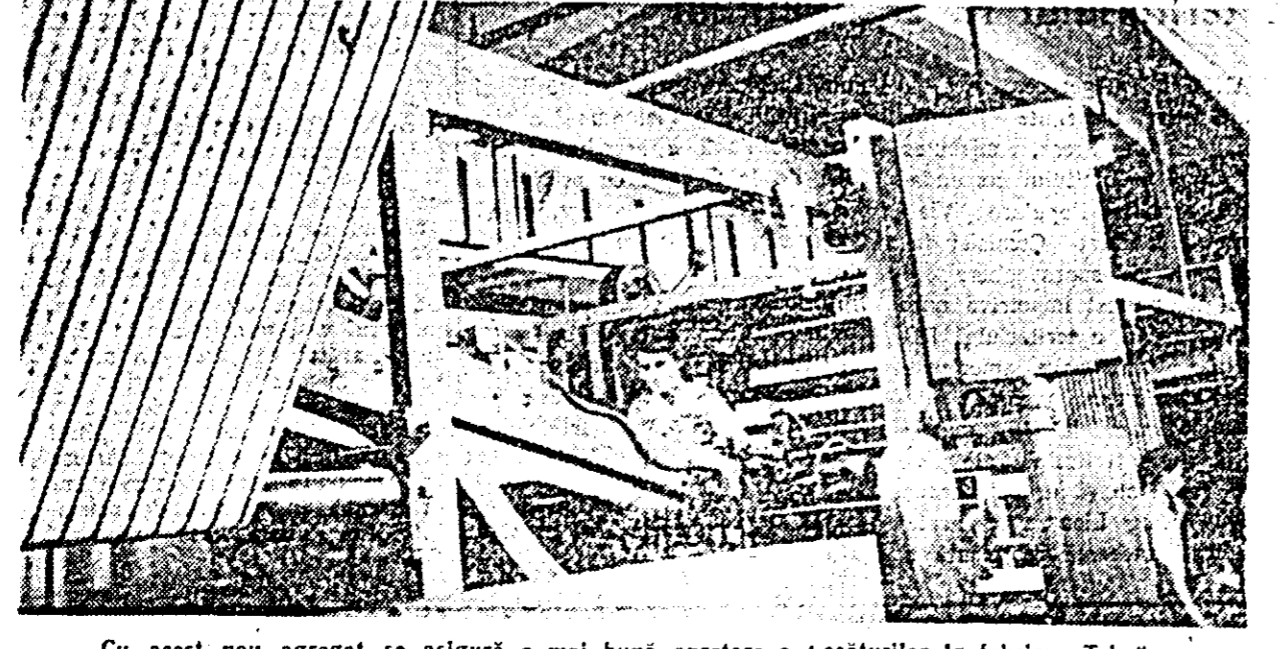

Cu acest nou agregat se asigură o mai bună apretare a țesăturilor la fabrica „Teba”.

