

1981
RI-
E
es-
Le-
in-
51
sau
bal
do-
S-
A
00
RI-
ma-
de
en-
es-
13-
Ar-
te-
rii
li-
rd
tai



Tragăra ROSIE

PROIECTARI DIN TOATE ȚĂRILE, UNIȚI-VĂI

BIBLIOTECA JUDEȚEANĂ ARAD

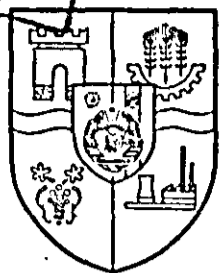

AN ANUL XXXVIII

Nr. 10 998

4 pagini 30 baci

Miercuri

7 octombrie 1981

ORGAN AL COMITETULUI JUDEȚEAN ARAD AL PARTIDULUI COMUNIST ROMÂN ȘI AL CONSILIULUI POPULAR JUDEȚEAN

Adunări generale ale oamenilor muncii

În prim plan, calitatea — criteriu esențial de optimizare a producției

Din fiecare secție și atelier, reprezentanții celor peste nouă mii de textilești s-au adunat în cadrul adunării generale a oamenilor muncii pentru a dezbate în mod democratic sarcinile ce revin întreprinderii din planul național unic de dezvoltare economico-socială pe anul 1982, de a gândi și elabora împreună măsurile cele mai adecvate care să asigure realizarea exemplară a planului în trimestrul IV — constituindu-se astfel o bază trainică de pornire în activitatea economică din anul viitor. La adunarea generală a întreprinderii textile „UTA” au participat tovarășul Pavel Aron, membru al C.C. al P.C.R., prim-secretar al Comitetului județean Arad al P.C.R., tovarășa Salvina Marchis, secretar al Comitetului județean de partid, reprezentanți ai centralei Mumbacului și alții.

După cum bine se știe „UTA” reprezintă o marcă de prestigiu recunoscută în țară și străinătate. Or, acest fapt obligă — aspect reieșit pregnant din darea de seamă prezentată de tovarășa Aurelia Bradin, președintele consiliului oamenilor muncii, cit și din cuvântul participanților la discuții. În primul rând s-a pus cu acuitate problema creșterii calității — calitatea fiind considerată criteriul esențial de optimizare a producției, factor

determinant de realizare a exportului. Abordarea realistă a sarcinilor din planul pe 1982 în funcție de realizările prezente, de posibilitățile existente și resursele potențiale legate de finalizarea unor investiții, spiritul analitic al luărilor de cuvânt au transformat adunarea generală într-un autentic instrument de conducere colectivă. Pe nouă luni valoarea producției marfă a

Întreprinderea textilă

Înregistrat o depășire de 1 milion lei, la „netă” s-a realizat suplimentar 1,4 milioane lei, productivitatea muncii planificate a fost realizată cu o ușoară depășire, iar la cheltuielile materiale s-au obținut economii. Față de realizările preliminate în acest an, în 1982 producția marfă va crește cu 3,3 la sută, producția netă cu 5,6 la sută, producția fizică la țesături finite cu 7 la sută. De remarcat este faptul că întregul spor de producție se va realiza pe seama creșterii productivității muncii.

Complementar dinamicii planului — arătau Ecaterina Adler, secretara organizației de partid la filatură I și Mihail Matea, tehnolog la filatură II — trebuie să fie creșterea ca-

lității producției. În acest sens ing. Cornel Pribac, șeful secției țesătorie-I a făcut propuneri interesante (există experiență: în acest an, de exemplu, prin montarea unor preuscătoare a crescut producția cu peste un milion lei, obținându-se o calitate superioară la urzeli). Calitatea, atât din perspectiva economică — reducerea cheltuielilor de fabricație, valorificarea superioară a materiilor prime și a materialelor recuperabile, cât și sub aspect estetic a fost abordată de ing. Iosif Megheles, șeful serviciului creație. E adevărat, introducerea unor tehnologii moderne conduc la creșterea productivității muncii, la reducerea cheltuielilor materiale, dar în primul rând producția dobindește o eficiență mare prin intermediul oamenilor — arătau Teodor Sabău, președintele comitetului sindicatului din finisaj, Georgeta Kucsera, secretara organizației de partid la finisaj II și Viorica Kosa, membră în comitetul U.T.C. pe întreprindere.

În încheierea discuțiilor a luat cuvântul tovarășul Pavel Aron, care a apreciat efortul comunistilor, al întregului colectiv, de a realiza exemplar planul acestui an și de a pre-

FLOREA LUCACI

(Cont. în pag. a III-a)

Fapte din întrecerea socialistă

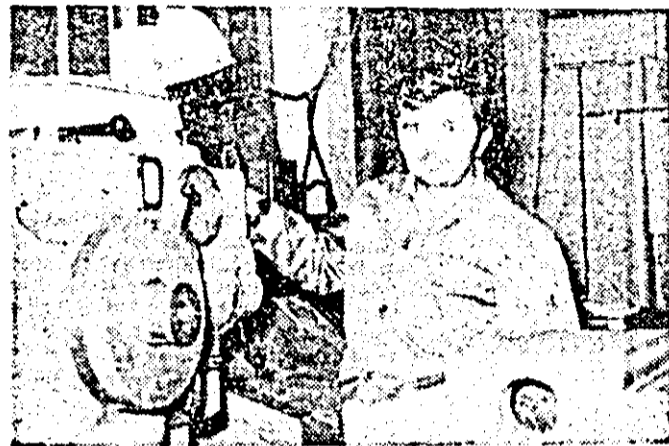

Comunistul Gheorghe Iudricău, unul din muncitorii fruntași din secția scularie a I.S.A.

Economii de metale Stație automată

Eforturile oamenilor muncii de la I.A.M.M.B.A. vizând utilizarea cât mai judicioasă a materiilor prime curent folosite în procesele de fabricație sînt reflectate, sintetic și de însemnatele cantități de metale feroase și neferoase economisite. Astfel, pe nouă luni, ca urmare a promovării susținute în producție a numeroase măsurilor tehnico-organizatorice, au fost economisite circa 24 tone bandă de oțel laminată la rece, 9 tone laminate feroase, 10 tone zamac, 4 tone aluminiu, 4 tone nichel, 3 tone cupru și altele.

Recent, în cadrul reviziei de vagoane C.F.R. Arad, a fost finalizată o stație complexă, automatizată, pentru spălarea mecanizată a vagoanelor de călători. După cum ne-a informat inginerul Ștefan Tirla, această stație a fost executată prin forțe proprii, după o concepție originală, reprezentînd un unicat în rețeaua C.F.R. Darea în folosință a stației va permite spălarea a circa 20 de garnituri de tren într-un interval de 21 de ore, în bune condițiuni. La realizarea acestui important obiectiv și-au adus contribuția numeroși oameni ai muncii. T. HOTĂRAN, coresp.

Prin concentrarea maximă a forțelor umane și mecanice, să urgentăm însămînțările și recoltatul!

OAMENII AI MUNCII DIN AGRICULTURA JUDEȚULUI!

● Au mai rămas doar nouă zile pînă la 15 octombrie, dată cînd însămînțarea grîului trebuie să fie încheiată! În acest scop, să folosim întreaga capacitate a utilajelor pentru creșterea vitezei zilnice de lucru, organizîndu-se munca în două schimburi, lucrîndu-se noaptea la pregătirea terenului, iar ziua la semănat!

● Toată suflarea satelor să se afle în cîmp la recoltarea grabnică a porumbului și legumelor!



La C.A.P. Zimandu Nou se lucrează la transportul porumbului. Foto: M. CANCIU.

Producțiile mari depind de hărnicia gospodarului

Cînd am prevăzut în planul de producție al cooperativei agricole din Vinga să obținem 2450 kg floarea-soarelui la hectar am avut în vedere potențialul de producție al solului unde am amplasat cultura pe cele 200 hectare. Am ales plante premergătoare corespunzătoare ca: grîu, porumb și altele și am aplicat îngrășăminte complexe în cantitate de 200 kg la hectar. Terenul arat din toamnă, bine și la timp pregătît, în primăvară, ne-a permis să începem însămînțatul încă la 25 martie cînd solul a avut temperatura corespunzătoare. La această lucrare

de mare răspundere am avut grijă să asigurăm la solul Romsun 59 pe care l-am cultivat, un număr de 117 000

Tribuna experienței înalțate

semințe la hectar, astfel că în final densitatea de plante la unitatea de suprafață să fie de 50 000 fire. Întreaga suprafață cultivată a fost erbicidată la timp cu Treilan, cîte 3,5 kg la hectar. În timpul vegetației, datorită condițiilor climatice deose-

bite am efectuat praștile mecanice și una manuală de corecție, ca nici o buruiană să nu dîmnuască producția. Cum se știe, anul acesta floarea-soarelui a avut de suferit de pe urma atacului bolii numite Phoma. Solul cultivat de noi, cit și condițiile agrotehnice asigurate au diminuat efectul bolii, astfel că am reușit nu numai să realizăm planul, dar să-l și depășim cu aproape 700 kg

Ing. EVA GERBER, președintele cooperativei agricole din Vinga

(Cont. în pag. a III-a)

Trimișii noștri transmit din consiliile agroindustriale

● TÎRNOVA

Am urmărit în această săptămînă modul cum se desfășoară o zi de lucru în Consiliul unic agroindustrial Tîrnova. Sîntem de dimineață prezenți în biroul consiliului, unde în prezența președintelui, tovarășul Ioan Haidu se face bilanțul zilei precedente, se stabilește programul de lucru al zilei de început de săptămînă. Mai întîi se confruntă datele „recoltate” de la unitățile agricole componente, se trage linie și se adună: 1 200 ha porumb cu-

C. ION

(Cont. în pag. a III-a)

● INEU

Parcă niciodată n-a fost atît de multă hărnicie în munca majorității lucrătorilor ogoarelor, ca în această toamnă. Bunăoară, în C.U.A.S.C. Ineu, ieri, mii de oameni au împințit lanurile de porumb, în timp ce altele câteva sute se aflau la semănatul grîului, recoltarea furajelor etc. Noi, am urmărit însă, cu prioritate, mersul lucrărilor de însămînțare a grîului. Dacă ne referim doar la procente, am putea spune că, în ansamblu, consiliul unic nu

TRISTAN MIHUȚA

(Cont. în pag. a III-a)

