



PROLETARI DIN TOATE ȚĂRILE, UNIȚI-VĂ!

# Zăcăra Rosie

ORGAN AL COMITETULUI JUDEȚEAN ARAD AL PARTIDULUI COMUNIST ROMÂN  
ȘI AL CONSILIULUI POPULAR JUDEȚEAN

ARAD, anul XXIX nr. 8541

4 pagini 30 bani

Simbătă, 19 februarie 1972

## ÎN PRAGUL CAMPANIEI AGRICOLE DE PRIMĂVARĂ

### Primele semănături în câmp

De mai bine de o săptămână, consemnăm în ziarul nostru fapte care atestă că, profitând de timpul bun din această primăvară timpurie, numeroase unități cooperatiste au început să semăne primăvara timpurie, în cultura de trifoi în cultură ascunsă și rădăcinoase în legumicultură. Recent, cooperativa agricolă din Sinteza Mare, a însemnat în cultură ascunsă 45 ha de trifoi în iară ce din Sinteza Mică, 25 ha. În sectorul legumicol al cooperativelor agricole din Mailat și Șagu au fost însemnate până acum rădăcinoase pe patru hectare, respectiv pe un hectar.

### Pentru menținerea apei în sol

O problemă de foarte mare actualitate în această primăvară săracă în precipitații este pentru agricultura județului nostru menținerea apei în sol. În acest scop, o atenție deosebită se acordă în aceste zile grăpatului ogoarelor de toamnă, în unitățile agricole cooperatiste lucrarea respectivă s-a executat până acum pe o suprafață de 2500 ha. Suprafețele mari — între 90 și 200 ha — au fost grăpate în cooperative agricole de producție „Lumea Nouă” din Curtici, „Podgoria” din Sîrbia, în cele din Sîmarin, Bujac, Vinga, Mailat și în alte unități.

### De la Cabinetul județean de partid

Activitatea la Cabinetul județean de partid se va desfășura după următorul program:

- LUNI, 21 februarie, ora 17.  
— Sociologie, anul II — dezbateri la Cabinetul județean de partid.  
— Economie politică, anul II — expunere la Cabinetul județean de partid.  
— Istorie — anul II — dezbateri la Cabinetul județean de partid.  
— Principii și metode ale muncii de partid — anul I — expunere — la Liceul agricol.

- JOI, 24 februarie, ora 17.  
— Curs de educație științifică — la Cabinetul județean de partid.

### Pe șleau

Pe trotuarul din intersecția B-dul Republicii cu str. Eminescu, locul fostului semafor este marcat printr-o țevă care, leșită mult peste nivelul trotuarului, reprezintă un continuu pericol pentru trecători.

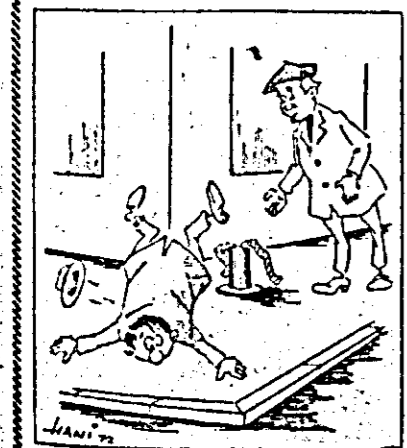

— Vezi, nu mai e stop, dar tot te oprești.  
— Cam bruscă oprirea!

## Cum au pregătit mecanizatorii utilajul?

Ne aflăm în preajma declanșării campaniei agricole de primăvară, ea fiind condiționată doar de sirul unor zile favorabile care și-au început în parte cursul în urma ploilor din ultima perioadă. Alți mecanizatorii cit și cooperativii din județul nostru sunt nerăbdători să pornească la executarea lucrărilor din campania agricolă a anului în care aniversăm 10 ani de când agricultura patriei a devenit în întregime cooperativizată, înscriindu-se pe o traectorie nouă, modernă, socialistă.

Mecanizatorii de la stațiunea pentru mecanizarea agriculturii din Pecica au depus eforturi susținute pentru a încheia pregătirile în vederea declanșării lucrărilor din campania agricolă de primăvară. Ei simt astfel pregătirile să lasă în câmp la pregătirea terenului și semănat. Despre felul cum au asigurat condițiile în care vor desfășura activitatea pe ogoarele cooperativelor agricole, ne-a vorbit în cadrul unui interviu, tovarășul inginer Gheorghe Rusu, directorul stațiunii.

— Care este caracteristica principală a lucrărilor premergătoare campaniei agricole de primăvară în ce privește funcționarea utilajului stațiunii?

— Spre deosebire de anul trecut când accentul la reparații și revizii tehnice s-a pus mai mult pe respectarea ritmului de lucru și în mai mică măsură pe calitatea lucrărilor, anul acesta am acordat mai multă atenție indicilor de calitate. Ca urmare pot afirma fără teama de a greși că nici într-un an n-am reușit să efectuăm lucrări la un așa nivel calitativ, mai ales la mașinile agricole, ca în această iarnă. Cum am procedat? Pur și simplu nu ne-am rezumat doar la așa zise „reparații la suprafață” ci am demontat complet principalele ansamble, le-am verificat în amănunt, insistând mai ales la lichidarea jocurilor anormale, trecând la recondiționarea unor piese. Așa de exemplu la cultivatoarele de diverse tipuri s-au demontat secțiile și s-au recondiționat piese care aveau joc la roata de copiere. Acest lucru evită deplasarea brăzdarilor și în felul acesta la prăși nu vor mai fi tăiate plante. De asemenea, la semănători s-a „scos” jocul de la axul distribuitor care făcea ca brăzdarul mașinilor să se a-

șeze oblic, astfel că o dată înălțarea acestor neajuns, semănatul se va face la adâncime corespunzătoare și în rînduri cit mai drepte. La fel am procedat și în cazul altor utilaje ca discuri, cărora li s-au înlocuit talerele, axele etc.

Controlul calității lucrărilor a fost organizat din timp. Tehnicienii stațiunii au efectuat controlul pe toate fazele de lucru, cunoscând dinainte de sarcini au de îndeplinit, unde s-a insistat mai mult. La sfârșitul reparațiilor comisia de recepție a verificat cu minuțiozitate toate ansamblele utilajelor în prezenta șefilor secțiilor de mecanizare, a mecanizatorilor ce vor utiliza tractoarele sau mașinile. Într-un cuvânt, se poate spune că amprenta calității s-a pus pe întreaga perioadă, cit au durat reparațiile.

— Sînt utilizabile la ora actuală toate utilajele?

— În general da. La sapele rotative, semănătorile de legume, mașinile de plantat răsaduri, nivelatoarele, greiere, mașini de combaterea dăunătorilor, cultivatoarele etc., totul o gata. Pe terminate sînt lucrările la semănătorile pentru prășitoare și la discuri. Există secții de mecanizare care au utilajul complet pus la punct, așa cum e cazul la secțiile a II-a, a III-a și a IV-a. Avem însă unele

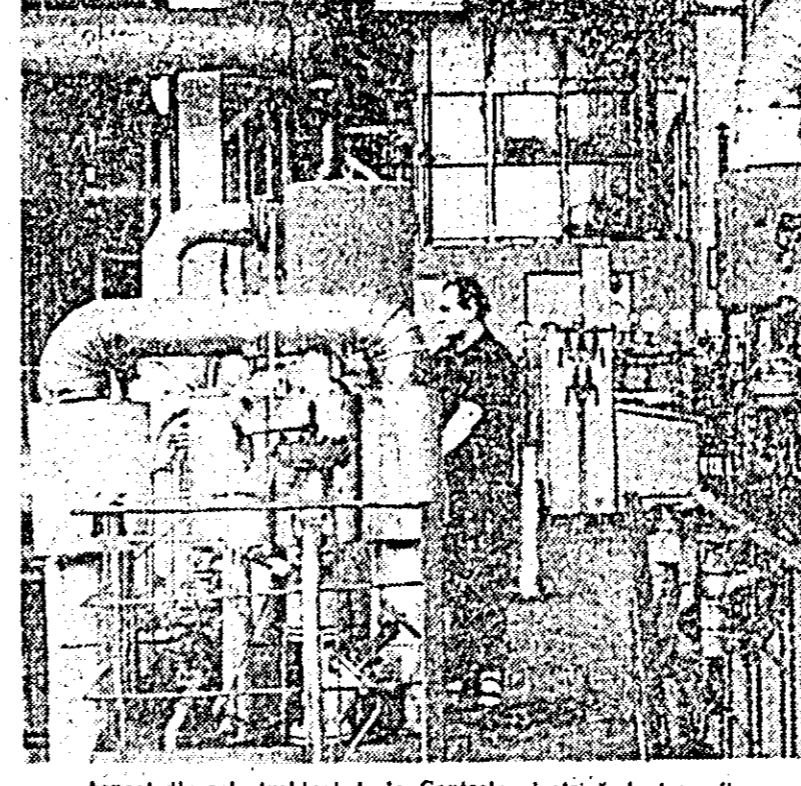

Aspect din sala turbinei de la Centrala electrică de termocentrală. Foto: C. MARCEL

## Răspunzînd chemării la întrecere

Dînd glas chemării la întrecere socialistă lansată de consiliul popular al comunei Pecica județul Galați, locuitorii comunei Cermei, îndrumați de comitetul comunal de partid și de comitetul executiv al consiliului popular comunal, au trecut la înălțarea obiectivelor pe care și-au propus pentru acest an. După cum ne informează tov. Ioan Nica, secretar al comitetului executiv al consiliului popular comunal, ei au curățat o suprafață de 849 ha pășune. De asemenea, cooperativii din Cermei și Somoșches au redat agriculturii o suprafață de patru ha, curățînd-o de arborețe și mărăcini.

neva” de întrecere a poporului român, asistăm la creșterea în intensitate a lărmănișilor și mișcărilor revoluționare din întreaga țară. Partidul Comunist din România a apreciat în aceste împrejurări că sînt create condițiile pentru trecerea la acțiuni contraofensive, de amploare, ale clasei muncitoare.

Generale de contradicție dintre proletariat și burghezie, specifice orientării capitaliste în general, bălăile de clasă de la începutul anului 1933 s-au desfășurat într-un cadru economic, social și politic conlaturat de criza economică din anul 1929-1933.

## ÎN ÎNTÎMPINAREA „ZILEI CEFERIȘTILOR”

# EVOCÎND EVENIMENTELE DIN FEBRUARIE 1933

Conferința pe țară a feroviarilor, din martie 1932, înfuză la București într-o casă conspirativă, a ales Comitetul Central de acțiune, coordonator al activității comitetelor locale de acțiune din atelierele CFR. Secretarul acestui comitet a fost ales Gheorghe Gheorghiu Dej. Comitetul Central de acțiune a avut un rol important în desfășurarea ulterioară a luptelor muncitorilor ciferiști.

Grevele demonstrative din 28 și 31 ianuarie de la Atelierele CFR Grivița la care au participat aproximativ 5000 muncitori, obligând la concesiunea Generală CFR, au fost un prilej de verificare a forțelor feroviarilor din România, constituind și un semnal al marilor acțiuni revoluționare ce au urmat. În același timp, au intrat în luptă, sub conducerea PCR, petroliștii din Valea Prahovei, impunîndu-se alături de ciferiști, ca defărmătorii înalți ai proletariatului român.

## Primirea de către tovarășul Nicolae Ceaușescu a delegației Partidului Socialist din Uruguay

Vineri după-amiază, tovarășul Nicolae Ceaușescu, secretar general al Partidului Comunist Român, a primit delegația Partidului Socialist din Uruguay, formată din Jose Pedro Cardoso, membru al Comitetului Executiv, secretar pentru problemele relațiilor internaționale al CC al PSU, conducătorul delegației, Francisco Laurezo, membru al Comitetului Central al PSU, Carlos Altosor, șeful Departamentului relațiilor internaționale al CC al PSU, și Jorge Irisity, activist al PSU.

## Lucrările Conferinței pe țară a cadrelor de conducere din întreprinderi și centrale industriale și de construcții

Lucrările Conferinței pe țară a cadrelor de conducere din întreprinderi și centrale industriale și de construcții au continuat vineri în următoarele comisii: energie electrică și nucleară; petrol; mijloace de transport rutier și mașini agricole; Ingrășăminte chimice și chimie anorganică; electrotehnică și electronică; mașini-unelte, mecanică fină și aeronautică; metalurgie; mașini grele și utilaje tehnologice; construcții industriale și social-culturale; industria cărării, lapteului și peșteului, pielărie, blănerie și încălțăminte, sticlă, portelan, faianță și articole de menaj; conserve, zahăr, ulei, spirit, materiale de construcții, textile și confecții; mine și geologie; chimie organică; mase plastice, cauciuc sintetic, fire și fibre chimice, cosmetice; exploatarea și prelucrarea lemnului; hîrtie, celuloză și industria poligrafică.

Astăzi, în jurul orei 12 posturile noastre de radio și televiziune vor transmite direct de la Pavilionul Expoziției Realizării Economiei Naționale ședința de închidere a Conferinței pe țară a cadrelor de conducere din întreprinderi și centrale industriale și de construcții.

## Gospodarii magistralelor de oțel

Dintre toate căile de comunicație, magistralele de oțel prind cea mai meticuloasă atenție. Lucrul de înălțare a magistralelor nu are ca căutătoare a creșterii activității lor, așaședer. Era un timp, nu chiar cu mult timp în urmă, când munca de întrecere se făcea îndeosebi manual cerînd un număr mare de oameni, eforturi. Așa a fost și la Secția L. 8 Arad.

### CARNET DE REPORTER

Curtici — Săvrștin, Arad — Bol (Bihar), Rădăna — Timșoara. Oamenii s-au perfecționat an de an. Muncitorii de ieri ai Încăpului au devenit stăpîni ai mașinilor, executanți ai unor procedee de lucru mecanizate. Vasile Buda, Leonard Bujor, Gh. Baltă, Constantin Beltescu, Niccea Lăbășan, Gheorghe Covaci, Petru Iovăil, Tiberiu Popa, Miron Almas, T-

## Acțiune de imunizare antipoliomielitică

Între 20 și 25 februarie se va desfășura în întreaga țară o acțiune de imunizare antipoliomielitică. Vaccinul, sub formă de picături, va fi administrat pe cale bucală.

În ziarul de azi:  
Informația pentru toți  
Adunări generale ale oamenilor muncii  
Protocol româno-bulgar

prof. MIRCEA TIMBUS  
(Cont. la pag. a III-a)



Lucrările Conferinței pe țară a cadrelor de conducere din întreprinderi și centrale industriale și de construcții

Din cuvîntul participanților la dezbateri

După ce a evidențiat o seamă de importante realizări ale Uzinei de strunguri din Arad, ing. Nicolae Marcea a arătat: Caracterul de lucru al conferinței, dorința de a contribui la succesul lucrărilor...

pentru balanta de plăți externe a țării.

Doresc să-mi spun părerea și cu privire la faptul că legislația actuală prevede posibilitatea organizării centralelor industriale după principiul grefării pe o întreprindere...

grecii. Apreciez că la nivelul centralei noastre ar fi utilă organizarea unei baze de aprovizionare și desfacere...

In privința desfacerii produselor, mai ales a celor de export, apreciem ca necesară trecerea la centrala a serviciilor specializate...

Inființarea centralelor a urmărit, printre altele, și simplificarea legăturilor, a subordonărilor, apropierea conducerii de producție...

Considerăm necesar ca, la nivelul centralei noastre, o unitate să fie specializată în executia accesoriilor de mașini-unelte...

In domeniul aprovizionării și desfacerii se pare că la nivelul centralelor se merge prea încet cu aplicarea unor prevederi legale...

In încheiere, doresc să asigur conducerea superioară de partid și de stat că nu vom precepui nici un efort pentru ca sarcinile de plan și angajamentele pe acest an să fie îndeplinite în mod exemplar.

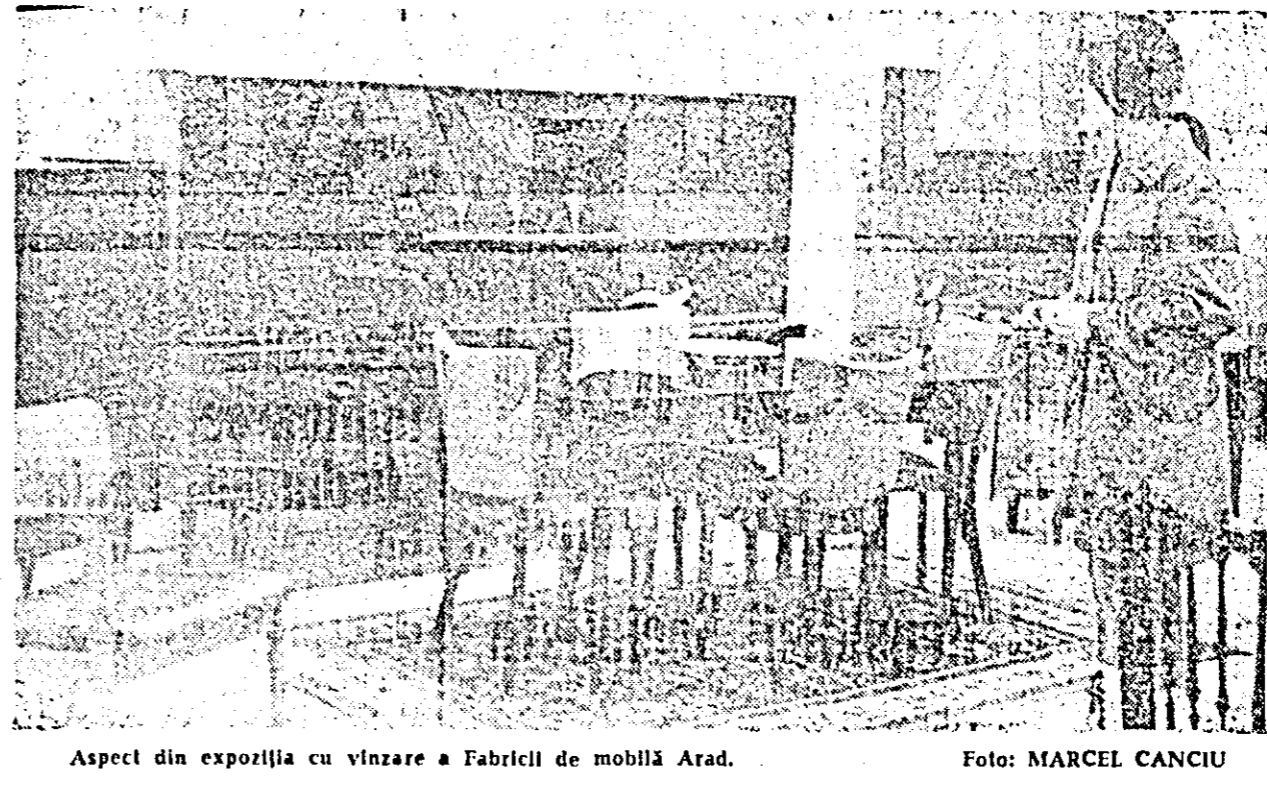

Aspect din expoziția cu vânzare a Fabricii de mobilă Arad.

Foto: MARCEL CANCIU

Începutul e bun, dar mai sînt încă multe de făcut

Îndeplinirea sarcinilor din domeniul muncii politice și culturale-educative în scopul dezvoltării conștiinței socialiste a masei, constituie în prezent unul din obiectivele majore...

Pentru a contura cîteva răspunsuri la aceste întrebări, ne-am propus de astădată să cunoaștem mai îndeaproape care au fost și sînt preocupările comitetului de partid...

Întreprinderea generală de partid și de stat este unul din obiectivele asupra cărora ne-am îndreptat și ne îndreptăm în primul rînd atenția...

ÎNFĂPTUIND PROGRAMUL DE EDUCAȚIE SOCIALISTĂ A MASELOR

do combaterii fermă, intransigentă, a oricărui încălcare a normelor de partid și a moralei socialiste.

În ală ordine de idei, comitetul de partid s-a preocupat îndeaproape de intensificarea muncii de primă în partid a celor oameni care au o înaltă tinută moral-politică...

Prezența noastră în întreprindere ne-a oferit prilejul să cunoaștem și alte aspecte ne felului în care este transpus în fapte programul de educație socialistă a masei...

mitetului de partid pentru continua îmbogățire a mijloacelor agitației vizuale, pentru diversificarea și îmbunătățirea programelor stației de radiodifuziune...

Din discuțiile purtate cu interlocutorii noștri am desprins și faptul că în ultima perioadă comitetul de partid s-a străduit în bună măsură să materializeze indicațiile partidului...

Invățămîntul de partid este un ală domeniu asupra cărui ne-am îndreptat atenția...

Aspectele negative relatate, precum și altele despre care n-am amintit, trebuie să se înscrie pe agenda de lucru a comitetului de partid...

CONSTANTIN SIMION

ADUNĂRI GENERALE ALE OAMENILOR MUNCII

Desfășurîndu-se într-un spirit de exigență și răspundere muncitorească, adunările oamenilor muncii din întreprinderi ardeene analizează activitatea desfășurată în anul trecut...

Capacitățile de producție pot fi utilizate mai eficient

Desfășurată pe fondul bilanțului bogat cu care a fost încheiat anul trecut, adunarea oamenilor muncii de la întreprinderea de articole metalice pentru mobilă și binate...

Relevînd că sarcinile de plan pe 1971 sînt cu angajamente asumate au fost substanțial depășite, dărea de seamă eî și participanții la discuții subliniau că ele sînt departe de a fi o limită.

Rezervele interne - valorificate superior

1971 a constituit pentru colectivul întreprinderii de industrie locală "Progresul" anul obinerii unor însemnate realizări.

Cu toată fermitatea împotriva neajunsurilor

Sub îndrumarea organizației de partid, colectivul Bazel de desfacere nr. 5 Arad, a obținut în anul trecut rezultate frumose sintetizate în dezbaterile pe țară de desfacere cu 5,9 la sută...

DE ÎCI... Mulțumiri

Cetățeanul Iosif Coșa din comuna Margina, nr. 218, județul Timiș ne-a trimis o scrisoare din care reținem: "Fîind internat mai multe zile în sanatoriul post-cură cardiologie din Lipova...

Graba pierde... mănușile

Da, știm că zicala sună astfel, adică: "graba strică treaba", dar întîmplarea relatată de un cetățean care s-a prezentat la redacție ne-a dezvăluit și alte... posibilități de-ale grabei...

DE COLO

Evocînd evenimentele din februarie 1933

(Urmasa din pag. 1-a)

Îți ceream imediat eliberare a conducătorilor arestați, ridicarea stîrli de asediu, recunoașterea comitetului de fabrică...

Peste 12.000 de muncitori, meseriași, studenți și alte categorii sociale din București și împrejurimi, au înconjurat atelele, apărîndu-și cu trupul lor pe greviști...

Răsunetul evenimentelor de la Grivița a cuprins muncitorimea din Capitală și din întreaga țară.

Guvernul, în frunte cu regele, a fost cuprins de panică. Atelele Grivița au fost încercute de armată...

Luptele proletare din 1933 s-au evidențiat printr-o pregătire politico-organizatorică superioară...

Pe plan internațional, luptele muncitorești din februarie 1933 au căpătat o deosebită semnificație...

