

# Macăra Rosie

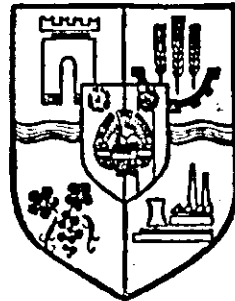

Arad, anul XXXIV

Nr. 9777

4 pagini 30 bani

Simbătă

29 octombrie 1977

ORGAN AL COMITETULUI JUDEȚEAN ARAD AL PARTIDULUI COMUNIST ROMÂN ȘI AL CONSILIULUI POPULAR JUDEȚEAN

## Lucrările sesiunii Marii Adunări Naționale

Marți dimineața au început la Palatul Marii Adunări Naționale lucrările în plen ale sesiunii a VI-a a de-a VII-a legislaturi a Marii Adunări Naționale. Deputații și invitații prezenți la sesiune au salutat îndelung și puternice aplauze sosirea în sală a conducătorului Nicolae Ceaușescu, a celorlalți tovarăși conducători ai partidului și statului. Împreună cu tovarășii Nicolae Ceaușescu, în lojile oficiale au luat cuvântul Manea Mănescu, tovarășa Elena Ceaușescu, tovarășii Emil Bobu, Gheorghe Cioară, Li-Cabanu, Ion Dincă, Emil Drăgănescu, Janos Falcu, Ion Ioniță, Petre Lupu, Paul Niculescu, Gheorghe Oprea, Gheorghe Pană, Dumitru Popescu, Gheorghe Rădulescu, Virgil Trofin, Iosif Uglar, Ilie Ștefan Voitec.

În sală se aflau, de asemenea, membri supleanți ai Biroului Politic Executiv al C.C. al P.C.R., secretari ai C.C. al P.C.R., membri ai Consiliului de Stat. La lucrările sesiunii participă, ca invitați, membri ai C.C. al P.C.R., miniștri, conducători de instituții și organizații obștești, reprezentanți ai oame-nilor din muncă, personalități ale vieții noastre științifice, culturale și artistice, ziariști români și corespondenți ai presei străine.

În sala de față șefii ai misiunilor diplomatice acreditate în București.

Pe agenda înaltului for legislativ al țării noastre a fost deschisă de tovarășul Nicolae Giosan, președintele Marii Adunări Naționale.

La propunerea Biroului Marii Adunări Naționale, sesiunea a adoptat în unanimitate următoarea ordine de zi:

1. Proiectul de Lege pentru adoptarea Planului Național Unic de dezvoltare economică-socială a Republicii Socialiste România pe anul 1978;
2. Proiectul de Lege pentru adoptarea Bugetului de Stat pe anul 1978;
3. Proiectul de Lege privind normele de adresare în relațiile dintre cetățenii Republicii Socialiste România;
4. Proiectul de Lege privind Congresul Consiliilor Muncii și Consiliul Național al Oamenilor din Industrie, Construcții și Transporturi;

5. Proiectul de Lege privind Congresul consiliilor de conducere ale unităților agricole socialiste, al întregii țărâni, și Consiliul Național al Agriculturii;

6. Proiectul de Lege privind Consiliul Organizații Economico-Sociale;

7. Proiectul de Lege pentru aprobarea Imnului de Stat a Republicii Socialiste România.

În continuare, deputații au aprobat propunerea Biroului Marii Adunări Naționale ca Proiectul de Lege pentru adoptarea Planului Național Unic de dezvoltare economică-socială a Republicii Socialiste România pe anul 1978 și Proiectul de Lege pentru adoptarea Bugetului de Stat pe anul 1978 să fie supuse spre dezbateri și adoptare Marii Adunări Naționale în partea a doua a actualei sesiuni pentru a da posibilitatea comisiilor permanente ale Marii Adunări Naționale să studieze aceste proiecte.

S-a trecut, apoi, la dezbaterile Proiectului de Lege privind normele de adresare în relațiile dintre cetățenii Republicii Socialiste România.

Expunerea la acest proiect de lege a fost prezentată, din însărcinarea Consiliului Național al Oamenilor Muncii, de tovarășul Gheorghe Pană, ministrul muncii, președintele Consiliului Central al Uniunii Generale a Sindicatelor, iar Raportul comisiilor permanente care au examinat și avizat proiectul legii a fost prezentat de deputatul Tudor Drăganu, președintele Comisiei constituționale și juridice a Marii Adunări Naționale.

A urmat discuția generală asupra proiectului de lege, la care au luat cuvântul deputații Dumitru Bălan, Tudora Șerbu, Ștefan Ștefănescu și Lijiana Mihulea.

După examinarea pe articole a proiectului de lege, Marea Adunare Națională a adoptat, în unanimitate de voturi, Legea privind normele de adresare în relațiile dintre cetățenii Republicii Socialiste România.

Trecându-se la examinarea următoarelor puncte ale ordinii de zi, președintele Marii Adunări Naționale, tovarășul Nicolae Giosan, a prezentat expunerile la Proiectul de Lege privind Congresul Consiliilor Oamenilor Muncii și Consiliul Național al Oamenilor

(Continuare în pag. 4 IV-a)

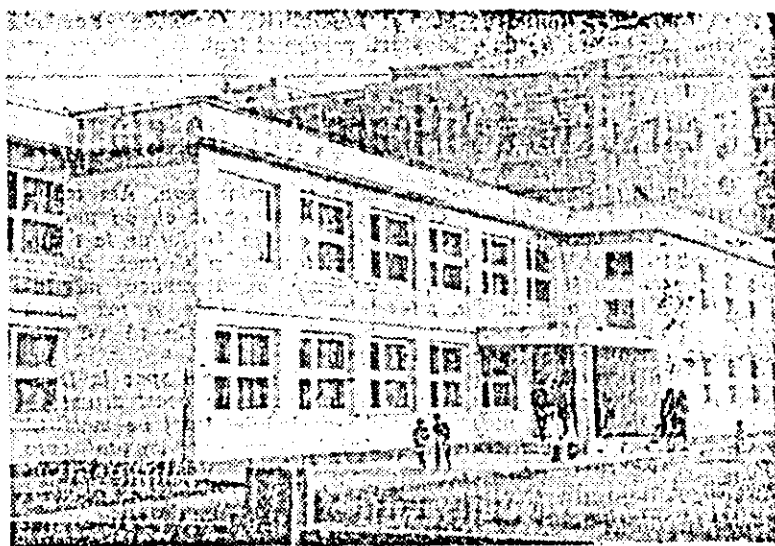

Alegerile de deputați pentru consiliile populare de la 20 noiembrie sînt împlinite cu noi și însemnate realizări în toate domeniile de activitate. Iată, în zona Aurel Vlaicu, a fost dat în folosință un nou și modern cămin pentru copii.

Foto: M. CÂNCIU

## Porumbul — recoltat și transportat cît mai repede

Deși zilnic suprafața eliberată de porumb crește — s-a ajuns la 43.700 ha, reprezentînd 72 la sută în agricultura cooperatistă — nu se poate spune că lucrarea este avansată față de perioada în care ne aflăm. Dacă în consiliile intercooperatiste Gurahoni, Nădlac, Sînlănești și Sintana procentajul depășește 85 la sută, în altele ca Cermei, Săvirșin, Chișineu Criș, Mișca și Șicula porumbul s-a recoltat doar între 34 și 60 la sută. Principala cauză a rămînerii în urmă constă în slaba organizare a muncii și folosirea incompletă a mijloacelor mecanice și manuale. Aceasta reiese din cifrele ce atestă că în consiliile intercooperatiste codășe viteza zilnică este mult sub cea stabilită, abia între 11 și 38 la sută. Apoi, deși 80 combine mecanice, ele sînt folosite în foarte mică măsură. Este necesar ca pentru încheierea cît mai grabnică a recoltatului să se folosească din plin mijloacele mecanice și să participe la lucru toți locuitorii satelor.

## Mai multă operativitate livrărilor

La baza de recepție unde este șef tovarășul Teodor Tîlrig, 22 întreabă pe tovarășul Floarea Iovășcă cît porumb a cîntărit înă la acea oră:

— 56 tone de la C.A.P. Sînmartin, 60 de la „23 August” Curtici, 34 de la Dorobanți, 10 tone de la „Lumea nouă” Curtici, iar de la Macea — nimic.

Delegații cooperativelor agricole cu care am stat de vorbă recunosc că ritmul de pregătire a porumbului este sub posibilități. Este adevărat că există acum un volum mare de transport, dar acesta trebuie să fie în concordanță cu planul tehnico-operativ stabilit în fiecare unitate. Or, în unele cooperative nu se ține seama de acest lucru. Așa se și explică de ce la C.A.P. „23 August” din Curtici cantitatea de porumb livrat la baza de recepție este de numai 50 la sută față de cît s-a contractat. Rămase în urmă sînt și C.A.P. Sînmartin, Dorobanți și Macea, unde comandamentele agricole trebuie să ia măsuri de impulsivitate a livrării porumbului.

A. DUMA

Astăzi, în jurul orei 15.00, posturile noastre de radio și televiziune vor transmite direct de la Aeroportul internațional București-Otopeni ceremonia sosirii președintelui Republicii Arabe Egipt, Mohammed Anwar El Sadat, care la invitația tovarășului Nicolae Ceaușescu, președintele Republicii Socialiste România, va face o vizită de prietenie în țara noastră.

## 84 de ore de muncă neîntreruptă

Dimineața zilei de marți a debutat, pretinzîndu-se pe platforma Combinatului chimic, în mod obișnuit. În modernele și complexe instalații, intrate de cîteva luni în funcțiune, se continua procesul neîntrerupt de fabricație a Ingrădimentelor, constructorii au sînat lucrul la toate obiectivele ce se ridică în etapa a doua de dezvoltare, montorii erau și ei prezenți pe șantier, alături de constructori, pregătiți să înceapă o nouă zi de muncă. Doar echipa condusă de Gheorghe Nedim face o mică abatere de la acest program, amînînd pentru cîteva minute lucrul, deși la prima vedere totul părea în regulă, totul părea să se desfășoare normal, firesc, continuu, fără pauze, fără precizări suplimentare. „Și totuși e nevoie de cîteva precizări — anunță puțin emoționat Inginerul Lucian Neagu. Începem azi o zi de muncă ce va dura, fără îndoială, mai mult de 24 de

ore. Precis nu știm cît. Poate trei zile, poate patru, poate... Șiți, montajul coloanelor de absorbție și de desorbție este o lucrare pretentioasă. Orice întrerupere ar dăuna. De asemenea, macaralele aduse special în acest scop pe platformă trebuie folosite la maximum. Propunem, așadar, să lucrăm non-stop pînă la terminarea lucrării. Vă întrebăm că aveți asigurată patură de campanie pentru cîte o oră — două de odihnă. De asemenea, o mașină va aduce, pentru toți, la timpul necesar, mîncarea. Mai sînt probleme?”

Drept răspuns, cei 16 muncitori, instalatori, electricieni, sudori au pornit la treabă, în frunte cu maistrul Teodor Gombos și șeful de lot, Inginerul Miron Cheregi. Primul tronson — un adevărat colos de metal — a fost repede prins în cirilul macaralei, așezat la locul lui în instalație, fixat și mon-

tat. A urmat al doilea, al treilea... Pe timpul nopții s-a lucrat în același ritm la lumina reflectoarelor puternice. Încordarea, atenția mărită n-au slăbit nici a doua zi, nici a doua noapte, nici... Două ore de răgaz — timp în care au urmat transmisiile meciului de fotbal — au fost suficiente pentru o odihnă generală.

I-am vizitat vineri, cînd cele trei coloane înexistente marți dimineața prinseseră deja contur. În timpul nopții care urma vor fi terminat integral lucrările și se vor fi dus acasă mulțumii după 84 de ore de muncă neîntreruptă, lăsînd în urma acestui travaliu puțin obișnuit, trei lucrări impozante, de care o să-și amintescă cu plăcere, fiecare, peste ani. Sincere felicitări tuturor pentru acest fapt de eroism cotidian și succes în continuare!

D. MORODANU

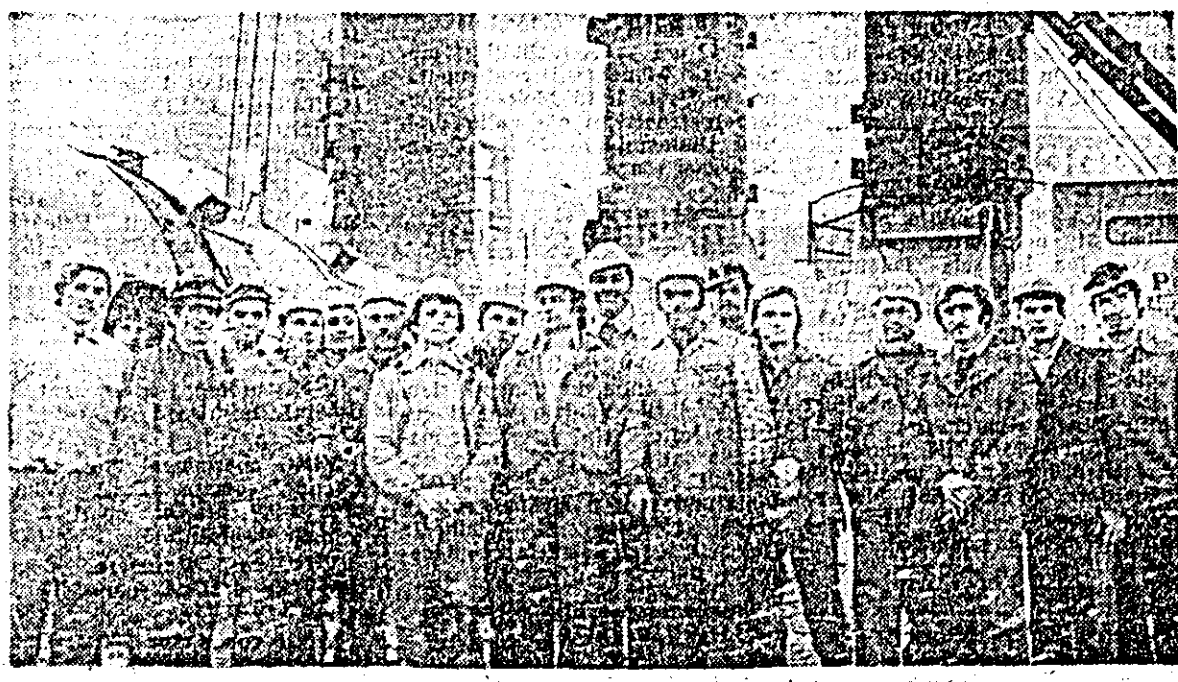

## Șapte din întrecere

### „Arădeanca”

Printre unitățile economice care au raportat îndeplinirea planului pe 10 luni ale anului înalte de termen se numără la ora actuală și întreprinderea „Arădeanca”.

Pe baza avansului creat, colectivul întreprinderii realizează un spor la Indicativul producției globale în valoare de 8,4 milioane lei, livrînd astfel beneficiarilor interni și externi, printre altele, peste prevederi, circa 53.000 pășuni.

### I.F.E.T.

Îndeplinind cu opt zile înainte de termen sarcinile derivate primelor zece luni ale anului, colectivul întreprinderii forestiere de exploatare și transport realizează peste planul perioadei o producție suplimentară în valoare de 6 milioane lei.

### „Libertatea”

Colectivul de muncă al întreprinderii „Libertatea” a realizat de la începutul anului și pînă în prezent o producție suplimentară în valoare de peste 14 milioane lei, livrînd, printre altele, peste prevederi, circa 50.000 perechi încălțăminte pentru copii.

### „Victoria”

Începînd de astăzi și colectivul de muncă al întreprinderii „Victoria” lucrează în toată luna noiembrie. Pe baza avansului cîștigat, în întreprindere se vor produce și livra în plus, peste sarcinile perioadei, un număr de circa 4.000 ceasuri echivalente. Bilantul încheiat cu acest scop mai consemnează, de asemenea, depășirea planului de export cu peste 600 milioane lei.







# Lucrările sesiunii Marii Adunări Naționale

(Urmare din pag. 1)

Muncii din industrie, construcții și transporturi, la Proiectul de Lege privind Congresul Consiliilor de conducere ale unităților agricole socialiste, al Intregii țărâni, și Consiliul Național al Agriculturii, precum și la Proiectul de Lege privind Consiliul Organizării Economico-Sociale.

În continuare, a avut loc discuția pe articole a fiecărui din cele trei proiecte de legi.

Supuse separat votului, Marea Adunare Națională a adoptat, în unanimitate, Legea privind Congresul Consiliilor Oamenilor Muncii și Consiliul Național al Oamenilor Muncii din industrie, construcții și transporturi, Legea privind Congresul consiliilor de conducere ale unităților agricole socialiste, al Intregii țărâni, și Consiliul Național al Agriculturii, precum și Legea privind Consiliul Organizării Economico-Sociale.

S-a trecut apoi, la ultimul punct al ordinii de zi. Președintele Marii Adunări Naționale a spus:

După cum vă este cunoscut, recenta plenară a Comitetului Central al Partidului Comunist Român, a aprobat, la propunerea tovarășului Nicolae Ceaușescu, secretar general al Partidului Comunist Român, președintele Republicii Socialiste România, proiectul noului Îmn de Stat al Republicii Socialiste România.

Prin proiectul de lege care v-a fost înmănat se prevede aprobarea de către Marea Adunare Națională a noului Îmn de Stat al Republicii Socialiste Româ-

nia, cu textul adaptat și muzică marelui compozitor-patriot Ciprian Porumbescu.

S-a dat apoi citire textului proiectului de lege.

Intr-o atmosferă solemnă, în picioare, deputații au audiat, cu inimile pline de mândrie patriotică, noul Îmn de Stat al republicii noastre, care glorifică eroismul poporului român, tradițiile sale de luptă pentru apărarea libertății și independenței țării, dragostea pentru glia strămoșească, transformările pe care România le-a înregistrat în anii luminoși ai socialismului, exprimă unitatea întregii noastre națiuni în jurul Partidului Comunist Român, hotărârea de a fărăi comunismul, sub conducerea partidului, pe pământul scump al patriei.

În marea aulă izbucnesc prelungi aplauze și urale. Deputații aprobă în unanimitate, prin vot deschis, Îmnul de Stat al Republicii Socialiste România.

Sub cupola Palatului Marii Adunări Naționale răsună, din nou, solemn, acordurile noului Îmn. Deputații, întreaga asistență, în picioare, întonează cu profundă emoție Îmnul de Stat al Republicii Socialiste România.

Cei prezenți ovaționează minute în șir pentru patria noastră socialistă, pentru partid și secretarul său general.

În această atmosferă vibrantă, de înalt patriotism, au luat sfârșit lucrările primei părți a actualei sesiuni a celei de-a VII-a legislaturi a Marii Adunări Naționale.

## TELEGRAME EXTERNE

**CONVORBIRI ROMÂNNO-POLONE.** La 28 octombrie a.c., tovarășul Edward Gierlek, prim-secretar al CC al PMUP, a primit pe tovarășul Cornel Burtică, membru al Comitetului Politic Executiv, secretar al CC al PCR, aflat în vizită în RP Polonă.

În cadrul convorbirilor, au fost abordate probleme ale colaborării bilaterale dintre PCR și PMUP, dintre cele două țări, precum și alte probleme de interes comun. În aceeași zi, au început convorbirile între tovarășul Cornel Burtică și Jerzy Lukaszewicz, privind colaborarea dintre cele două partide.

**PLENARA C.C. AL P.C.I.** La Roma s-au încheiat lucrările Plenarei CC al PC Italian, care a analizat situația economică din țară pe baza unui raport prezentat de Giorgio Napolitano, membru al Direcțiunii PCI.

**ATAAC AGRESIV.** După cum s-a anunțat la Maputo, forțe aeriene rhodesiene au lansat un atac agresiv asupra localității Siewalacwala din provincia Gaza. În același timp, în apropiere de orașul Mapai, din aceeași provincie, armata regimului de la Sa-

lisbury a lansat un desant aerian.

Postul național de radio al Mozambicului a anunțat că trupele forțelor populare mozambicane duc lupte pentru lichidarea unităților invadatoare.

**ÎN CADRUL UNEI CONFERINȚE DE PRESĂ** organizate la Washington, președintele SUA, Jimmy Carter, a anunțat că a hotărât instituirea imediată a unui embargo asupra livrărilor de arme americane către Africa de Sud, ca urmare a politicilor de apartheid promovate de guvernul de la Pretoria.

## televiziune

Sâmbătă, 29 octombrie

12 Telex 12.05 Roman folleton. Mizerabilii. Reluarea episodului 3. 13 Concert de prinz. Uverturi simfonice 13.50 Viața în lumina normelor eticii și echității socialiste. 14.10 Desene animate. 14.35 Tineri soliști de muzică populară. În jurul orei 15 — Transmisțiune directă de la Aeroportul Internațional București-Otopeni: Ceremonia sosirii președintelui republicii Arabe Egipt, Mohammed Anwar El Sadat. Muzică Instrumentală. Stadion. 17.15 Clubul tineretului. 18.15 Octombrie 1977 — cronica evenimentelor politice interne și internaționale 18.35 Antologia filmului pentru copii și tineret: Stan și Bran. 19.30 Telex. 19.50 Panoramic. 20.25 Roman-folleton. Mizerabilii — ultimul episod. 21.30 Mai aveți o întrebare? 22 Cadran mondial. 22.20 Telex.

Marți, 1 noiembrie

9 Telex. 10 Antologia filmului pentru copii și tineret: Stan și Bran. 10.55 Melodii populare din Oaș și Maramureș. 11.15 Cântarea omului — Emisiune de versuri. 11.30 Arli și scena din opere. 12 Telex. 12.05 Închiderea programului. 16 Telex. 16.05 Telex. 16.35 Curs de limbă engleză. 17.05 Tragerea de amortizare ADAS. 17.15 La volan — emisiune pentru conducătorii auto. 17.30 Alger — poartă spre Sahara. 18 Mult e duce... 18.20 Melodii populare. 18.30 Lecții TV pentru lucrătorii din agricultură. 19 Tribuna TV. 19.20 — 1001 de seri. 19.30 Telex. 19.50 — în împlinirea alegerilor de la 20 noiembrie. 19.50 Roadele politicii partidului de dezvoltare economică și socială a țării — Azl, județul Dolj. 20.15 Ora tineretului. 20.55 Teatrul TV — Nora de Ibsen. 22.20 Telex.

Miercuri, 2 noiembrie

9 Telex. 10 Teatrul TV (reluare). 11.20 Tribuna TV (reluare). 11.40 Telex. 11.45 Închiderea programului. 13.25 Fotbal: Universitatea Craiova—Dinamo Moscova, meci retur în „Cupa Cupelor”. — Transmisțiune directă de la Craiova. 16 Telex. 16.05 Telex. 16.35 Curs de limbă germană. 17.05 Atenție la... neatenții! 17.30 Consultanță juridică. 17.50 Din țările socialiste. 18 Tragerea pronexpres 18.10 Cântarea României — Laureatul al Festivalului național. 18.30 Telex. 18.50 Pașii celebri din opere. 19.20 — 1001 de seri. 19.30 Telex. 19.50 — în împlinirea alegerilor de la 20 noiembrie. 19.50 Tribuna experien-

ducție a studiourilor engleze. 21.50 Antena vă aparține — Spectacol prezentat de județul Ialomița. 22.50 Telex.

Luni, 31 octombrie

16 Telex. 16.05 Telex. 16.30 Emisiune în limba maghiară. 19 Program de cîntece. 19.20 — 1001 de seri. 19.30 Telex. 19.50 — în împlinirea alegerilor de la 20 noiembrie. 19.50 Panoramic. 20.25 Roman-folleton. Mizerabilii — ultimul episod. 21.30 Mai aveți o întrebare? 22 Cadran mondial. 22.20 Telex.

Marți, 1 noiembrie

9 Telex. 10 Antologia filmului pentru copii și tineret: Stan și Bran. 10.55 Melodii populare din Oaș și Maramureș. 11.15 Cîntarea omului — Emisiune de versuri. 11.30 Arli și scena din opere. 12 Telex. 12.05 Închiderea programului. 16 Telex. 16.05 Telex. 16.35 Curs de limbă engleză. 17.05 Tragerea de amortizare ADAS. 17.15 La volan — emisiune pentru conducătorii auto. 17.30 Alger — poartă spre Sahara. 18 Mult e duce... 18.20 Melodii populare. 18.30 Lecții TV pentru lucrătorii din agricultură. 19 Tribuna TV. 19.20 — 1001 de seri. 19.30 Telex. 19.50 — în împlinirea alegerilor de la 20 noiembrie. 19.50 Roadele politicii partidului de dezvoltare economică și socială a țării — Azl, județul Dolj. 20.15 Ora tineretului. 20.55 Teatrul TV — Nora de Ibsen. 22.20 Telex.

Miercuri, 2 noiembrie

9 Telex. 10 Teatrul TV (reluare). 11.20 Tribuna TV (reluare). 11.40 Telex. 11.45 Închiderea programului. 13.25 Fotbal: Universitatea Craiova—Dinamo Moscova, meci retur în „Cupa Cupelor”. — Transmisțiune directă de la Craiova. 16 Telex. 16.05 Telex. 16.35 Curs de limbă germană. 17.05 Atenție la... neatenții! 17.30 Consultanță juridică. 17.50 Din țările socialiste. 18 Tragerea pronexpres 18.10 Cîntarea României — Laureatul al Festivalului național. 18.30 Telex. 18.50 Pașii celebri din opere. 19.20 — 1001 de seri. 19.30 Telex. 19.50 — în împlinirea alegerilor de la 20 noiembrie. 19.50 Tribuna experien-

țel înalțate. 20 Noi, femeile! 20.30 Telex. 20.55 Telex. 21.05 Telex. 21.15 Telex. 21.25 Telex. 21.35 Telex. 21.45 Telex. 21.55 Telex. 22.05 Telex. 22.15 Telex. 22.25 Telex. 22.35 Telex. 22.45 Telex. 22.55 Telex. 23.05 Telex. 23.15 Telex. 23.25 Telex. 23.35 Telex. 23.45 Telex. 23.55 Telex. 24.05 Telex. 24.15 Telex. 24.25 Telex. 24.35 Telex. 24.45 Telex. 24.55 Telex. 25.05 Telex. 25.15 Telex. 25.25 Telex. 25.35 Telex. 25.45 Telex. 25.55 Telex. 26.05 Telex. 26.15 Telex. 26.25 Telex. 26.35 Telex. 26.45 Telex. 26.55 Telex. 27.05 Telex. 27.15 Telex. 27.25 Telex. 27.35 Telex. 27.45 Telex. 27.55 Telex. 28.05 Telex. 28.15 Telex. 28.25 Telex. 28.35 Telex. 28.45 Telex. 28.55 Telex. 29.05 Telex. 29.15 Telex. 29.25 Telex. 29.35 Telex. 29.45 Telex. 29.55 Telex. 30.05 Telex. 30.15 Telex. 30.25 Telex. 30.35 Telex. 30.45 Telex. 30.55 Telex. 31.05 Telex. 31.15 Telex. 31.25 Telex. 31.35 Telex. 31.45 Telex. 31.55 Telex. 32.05 Telex. 32.15 Telex. 32.25 Telex. 32.35 Telex. 32.45 Telex. 32.55 Telex. 33.05 Telex. 33.15 Telex. 33.25 Telex. 33.35 Telex. 33.45 Telex. 33.55 Telex. 34.05 Telex. 34.15 Telex. 34.25 Telex. 34.35 Telex. 34.45 Telex. 34.55 Telex. 35.05 Telex. 35.15 Telex. 35.25 Telex. 35.35 Telex. 35.45 Telex. 35.55 Telex. 36.05 Telex. 36.15 Telex. 36.25 Telex. 36.35 Telex. 36.45 Telex. 36.55 Telex. 37.05 Telex. 37.15 Telex. 37.25 Telex. 37.35 Telex. 37.45 Telex. 37.55 Telex. 38.05 Telex. 38.15 Telex. 38.25 Telex. 38.35 Telex. 38.45 Telex. 38.55 Telex. 39.05 Telex. 39.15 Telex. 39.25 Telex. 39.35 Telex. 39.45 Telex. 39.55 Telex. 40.05 Telex. 40.15 Telex. 40.25 Telex. 40.35 Telex. 40.45 Telex. 40.55 Telex. 41.05 Telex. 41.15 Telex. 41.25 Telex. 41.35 Telex. 41.45 Telex. 41.55 Telex. 42.05 Telex. 42.15 Telex. 42.25 Telex. 42.35 Telex. 42.45 Telex. 42.55 Telex. 43.05 Telex. 43.15 Telex. 43.25 Telex. 43.35 Telex. 43.45 Telex. 43.55 Telex. 44.05 Telex. 44.15 Telex. 44.25 Telex. 44.35 Telex. 44.45 Telex. 44.55 Telex. 45.05 Telex. 45.15 Telex. 45.25 Telex. 45.35 Telex. 45.45 Telex. 45.55 Telex. 46.05 Telex. 46.15 Telex. 46.25 Telex. 46.35 Telex. 46.45 Telex. 46.55 Telex. 47.05 Telex. 47.15 Telex. 47.25 Telex. 47.35 Telex. 47.45 Telex. 47.55 Telex. 48.05 Telex. 48.15 Telex. 48.25 Telex. 48.35 Telex. 48.45 Telex. 48.55 Telex. 49.05 Telex. 49.15 Telex. 49.25 Telex. 49.35 Telex. 49.45 Telex. 49.55 Telex. 50.05 Telex. 50.15 Telex. 50.25 Telex. 50.35 Telex. 50.45 Telex. 50.55 Telex. 51.05 Telex. 51.15 Telex. 51.25 Telex. 51.35 Telex. 51.45 Telex. 51.55 Telex. 52.05 Telex. 52.15 Telex. 52.25 Telex. 52.35 Telex. 52.45 Telex. 52.55 Telex. 53.05 Telex. 53.15 Telex. 53.25 Telex. 53.35 Telex. 53.45 Telex. 53.55 Telex. 54.05 Telex. 54.15 Telex. 54.25 Telex. 54.35 Telex. 54.45 Telex. 54.55 Telex. 55.05 Telex. 55.15 Telex. 55.25 Telex. 55.35 Telex. 55.45 Telex. 55.55 Telex. 56.05 Telex. 56.15 Telex. 56.25 Telex. 56.35 Telex. 56.45 Telex. 56.55 Telex. 57.05 Telex. 57.15 Telex. 57.25 Telex. 57.35 Telex. 57.45 Telex. 57.55 Telex. 58.05 Telex. 58.15 Telex. 58.25 Telex. 58.35 Telex. 58.45 Telex. 58.55 Telex. 59.05 Telex. 59.15 Telex. 59.25 Telex. 59.35 Telex. 59.45 Telex. 59.55 Telex. 60.05 Telex. 60.15 Telex. 60.25 Telex. 60.35 Telex. 60.45 Telex. 60.55 Telex. 61.05 Telex. 61.15 Telex. 61.25 Telex. 61.35 Telex. 61.45 Telex. 61.55 Telex. 62.05 Telex. 62.15 Telex. 62.25 Telex. 62.35 Telex. 62.45 Telex. 62.55 Telex. 63.05 Telex. 63.15 Telex. 63.25 Telex. 63.35 Telex. 63.45 Telex. 63.55 Telex. 64.05 Telex. 64.15 Telex. 64.25 Telex. 64.35 Telex. 64.45 Telex. 64.55 Telex. 65.05 Telex. 65.15 Telex. 65.25 Telex. 65.35 Telex. 65.45 Telex. 65.55 Telex. 66.05 Telex. 66.15 Telex. 66.25 Telex. 66.35 Telex. 66.45 Telex. 66.55 Telex. 67.05 Telex. 67.15 Telex. 67.25 Telex. 67.35 Telex. 67.45 Telex. 67.55 Telex. 68.05 Telex. 68.15 Telex. 68.25 Telex. 68.35 Telex. 68.45 Telex. 68.55 Telex. 69.05 Telex. 69.15 Telex. 69.25 Telex. 69.35 Telex. 69.45 Telex. 69.55 Telex. 70.05 Telex. 70.15 Telex. 70.25 Telex. 70.35 Telex. 70.45 Telex. 70.55 Telex. 71.05 Telex. 71.15 Telex. 71.25 Telex. 71.35 Telex. 71.45 Telex. 71.55 Telex. 72.05 Telex. 72.15 Telex. 72.25 Telex. 72.35 Telex. 72.45 Telex. 72.55 Telex. 73.05 Telex. 73.15 Telex. 73.25 Telex. 73.35 Telex. 73.45 Telex. 73.55 Telex. 74.05 Telex. 74.15 Telex. 74.25 Telex. 74.35 Telex. 74.45 Telex. 74.55 Telex. 75.05 Telex. 75.15 Telex. 75.25 Telex. 75.35 Telex. 75.45 Telex. 75.55 Telex. 76.05 Telex. 76.15 Telex. 76.25 Telex. 76.35 Telex. 76.45 Telex. 76.55 Telex. 77.05 Telex. 77.15 Telex. 77.25 Telex. 77.35 Telex. 77.45 Telex. 77.55 Telex. 78.05 Telex. 78.15 Telex. 78.25 Telex. 78.35 Telex. 78.45 Telex. 78.55 Telex. 79.05 Telex. 79.15 Telex. 79.25 Telex. 79.35 Telex. 79.45 Telex. 79.55 Telex. 80.05 Telex. 80.15 Telex. 80.25 Telex. 80.35 Telex. 80.45 Telex. 80.55 Telex. 81.05 Telex. 81.15 Telex. 81.25 Telex. 81.35 Telex. 81.45 Telex. 81.55 Telex. 82.05 Telex. 82.15 Telex. 82.25 Telex. 82.35 Telex. 82.45 Telex. 82.55 Telex. 83.05 Telex. 83.15 Telex. 83.25 Telex. 83.35 Telex. 83.45 Telex. 83.55 Telex. 84.05 Telex. 84.15 Telex. 84.25 Telex. 84.35 Telex. 84.45 Telex. 84.55 Telex. 85.05 Telex. 85.15 Telex. 85.25 Telex. 85.35 Telex. 85.45 Telex. 85.55 Telex. 86.05 Telex. 86.15 Telex. 86.25 Telex. 86.35 Telex. 86.45 Telex. 86.55 Telex. 87.05 Telex. 87.15 Telex. 87.25 Telex. 87.35 Telex. 87.45 Telex. 87.55 Telex. 88.05 Telex. 88.15 Telex. 88.25 Telex. 88.35 Telex. 88.45 Telex. 88.55 Telex. 89.05 Telex. 89.15 Telex. 89.25 Telex. 89.35 Telex. 89.45 Telex. 89.55 Telex. 90.05 Telex. 90.15 Telex. 90.25 Telex. 90.35 Telex. 90.45 Telex. 90.55 Telex. 91.05 Telex. 91.15 Telex. 91.25 Telex. 91.35 Telex. 91.45 Telex. 91.55 Telex. 92.05 Telex. 92.15 Telex. 92.25 Telex. 92.35 Telex. 92.45 Telex. 92.55 Telex. 93.05 Telex. 93.15 Telex. 93.25 Telex. 93.35 Telex. 93.45 Telex. 93.55 Telex. 94.05 Telex. 94.15 Telex. 94.25 Telex. 94.35 Telex. 94.45 Telex. 94.55 Telex. 95.05 Telex. 95.15 Telex. 95.25 Telex. 95.35 Telex. 95.45 Telex. 95.55 Telex. 96.05 Telex. 96.15 Telex. 96.25 Telex. 96.35 Telex. 96.45 Telex. 96.55 Telex. 97.05 Telex. 97.15 Telex. 97.25 Telex. 97.35 Telex. 97.45 Telex. 97.55 Telex. 98.05 Telex. 98.15 Telex. 98.25 Telex. 98.35 Telex. 98.45 Telex. 98.55 Telex. 99.05 Telex. 99.15 Telex. 99.25 Telex. 99.35 Telex. 99.45 Telex. 99.55 Telex. 100.05 Telex. 100.15 Telex. 100.25 Telex. 100.35 Telex. 100.45 Telex. 100.55 Telex. 101.05 Telex. 101.15 Telex. 101.25 Telex. 101.35 Telex. 101.45 Telex. 101.55 Telex. 102.05 Telex. 102.15 Telex. 102.25 Telex. 102.35 Telex. 102.45 Telex. 102.55 Telex. 103.05 Telex. 103.15 Telex. 103.25 Telex. 103.35 Telex. 103.45 Telex. 103.55 Telex. 104.05 Telex. 104.15 Telex. 104.25 Telex. 104.35 Telex. 104.45 Telex. 104.55 Telex. 105.05 Telex. 105.15 Telex. 105.25 Telex. 105.35 Telex. 105.45 Telex. 105.55 Telex. 106.05 Telex. 106.15 Telex. 106.25 Telex. 106.35 Telex. 106.45 Telex. 106.55 Telex. 107.05 Telex. 107.15 Telex. 107.25 Telex. 107.35 Telex. 107.45 Telex. 107.55 Telex. 108.05 Telex. 108.15 Telex. 108.25 Telex. 108.35 Telex. 108.45 Telex. 108.55 Telex. 109.05 Telex. 109.15 Telex. 109.25 Telex. 109.35 Telex. 109.45 Telex. 109.55 Telex. 110.05 Telex. 110.15 Telex. 110.25 Telex. 110.35 Telex. 110.45 Telex. 110.55 Telex. 111.05 Telex. 111.15 Telex. 111.25 Telex. 111.35 Telex. 111.45 Telex. 111.55 Telex. 112.05 Telex. 112.15 Telex. 112.25 Telex. 112.35 Telex. 112.45 Telex. 112.55 Telex. 113.05 Telex. 113.15 Telex. 113.25 Telex. 113.35 Telex. 113.45 Telex. 113.55 Telex. 114.05 Telex. 114.15 Telex. 114.25 Telex. 114.35 Telex. 114.45 Telex. 114.55 Telex. 115.05 Telex. 115.15 Telex. 115.25 Telex. 115.35 Telex. 115.45 Telex. 115.55 Telex. 116.05 Telex. 116.15 Telex. 116.25 Telex. 116.35 Telex. 116.45 Telex. 116.55 Telex. 117.05 Telex. 117.15 Telex. 117.25 Telex. 117.35 Telex. 117.45 Telex. 117.55 Telex. 118.05 Telex. 118.15 Telex. 118.25 Telex. 118.35 Telex. 118.45 Telex. 118.55 Telex. 119.05 Telex. 119.15 Telex. 119.25 Telex. 119.35 Telex. 119.45 Telex. 119.55 Telex. 120.05 Telex. 120.15 Telex. 120.25 Telex. 120.35 Telex. 120.45 Telex. 120.55 Telex. 121.05 Telex. 121.15 Telex. 121.25 Telex. 121.35 Telex. 121.45 Telex. 121.55 Telex. 122.05 Telex. 122.15 Telex. 122.25 Telex. 122.35 Telex. 122.45 Telex. 122.55 Telex. 123.05 Telex. 123.15 Telex. 123.25 Telex. 123.35 Telex. 123.45 Telex. 123.55 Telex. 124.05 Telex. 124.15 Telex. 124.25 Telex. 124.35 Telex. 124.45 Telex. 124.55 Telex. 125.05 Telex. 125.15 Telex. 125.25 Telex. 125.35 Telex. 125.45 Telex. 125.55 Telex. 126.05 Telex. 126.15 Telex. 126.25 Telex. 126.35 Telex. 126.45 Telex. 126.55 Telex. 127.05 Telex. 127.15 Telex. 127.25 Telex. 127.35 Telex. 127.45 Telex. 127.55 Telex. 128.05 Telex. 128.15 Telex. 128.25 Telex. 128.35 Telex. 128.45 Telex. 128.55 Telex. 129.05 Telex. 129.15 Telex. 129.25 Telex. 129.35 Telex. 129.45 Telex. 129.55 Telex. 130.05 Telex. 130.15 Telex. 130.25 Telex. 130.35 Telex. 130.45 Telex. 130.55 Telex. 131.05 Telex. 131.15 Telex. 131.25 Telex. 131.35 Telex. 131.45 Telex. 131.55 Telex. 132.05 Telex. 132.15 Telex. 132.25 Telex. 132.35 Telex. 132.45 Telex. 132.55 Telex. 133.05 Telex. 133.15 Telex. 133.25 Telex. 133.35 Telex. 133.45 Telex. 133.55 Telex. 134.05 Telex. 134.15 Telex. 134.25 Telex. 134.35 Telex. 134.45 Telex. 134.55 Telex. 135.05 Telex. 135.15 Telex. 135.25 Telex. 135.35 Telex. 135.45 Telex. 135.55 Telex. 136.05 Telex. 136.15 Telex. 136.25 Telex. 136.35 Telex. 136.45 Telex. 136.55 Telex. 137.05 Telex. 137.15 Telex. 137.25 Telex. 137.35 Telex. 137.45 Telex. 137.55 Telex. 138.05 Telex. 138.15 Telex. 138.25 Telex. 138.35 Telex. 138.45 Telex. 138.55 Telex. 139.05 Telex. 139.15 Telex. 139.25 Telex. 139.35 Telex. 139.45 Telex. 139.55 Telex. 140.05 Telex. 140.15 Telex. 140.25 Telex. 140.35 Telex. 140.45 Telex. 140.55 Telex. 141.05 Telex. 141.15 Telex. 141.25 Telex. 141.35 Telex. 141.45 Telex. 141.55 Telex. 142.05 Telex. 142.15 Telex. 142.25 Telex. 142.35 Telex. 142.45 Telex. 142.55 Telex. 143.05 Telex. 143.15 Telex. 143.25 Telex. 143.35 Telex. 143.45 Telex. 143.55 Telex. 144.05 Telex. 144.15 Telex. 144.25 Telex. 144.35 Telex. 144.45 Telex. 144.55 Telex. 145.05 Telex. 145.15 Telex. 145.25 Telex. 145.35 Telex. 145.45 Telex. 145.55 Telex. 146.05 Telex. 146.15 Telex. 146.25 Telex. 146.35 Telex. 146.45 Telex. 146.55 Telex. 147.05 Telex. 147.15 Telex. 147.25 Telex. 147.35 Telex. 147.45 Telex. 147.55 Telex. 148.05 Telex. 148.15 Telex. 148.25 Telex. 148.35 Telex. 148.45 Telex. 148.55 Telex. 149.05 Telex. 149.15 Telex. 149.25 Telex. 149.35 Telex. 149.45 Telex. 149.55 Telex. 150.05 Telex. 150.15 Telex. 150.25 Telex. 150.35 Telex. 150.45 Telex. 150.55 Telex. 151.05 Telex. 151.15 Telex. 151.25 Telex. 151.35 Telex. 151.45 Telex. 151.55 Telex. 152.05 Telex. 152.15 Telex. 152.25 Telex. 152.35 Telex. 152.45 Telex. 152.55 Telex. 153.05 Telex. 153.15 Telex. 153.25 Telex. 153.35 Telex. 153.45 Telex. 153.55 Telex. 154.05 Telex. 154.15 Telex. 154.25 Telex. 154.35 Telex. 154.45 Telex. 154.55 Telex. 155.05 Telex. 155.15 Telex. 155.25 Telex. 155.35 Telex. 155.45 Telex. 155.55 Telex. 156.05 Telex. 156.15 Telex. 156.25 Telex. 156.35 Telex. 156.45 Telex. 156.55 Telex. 157.05 Telex. 157.15 Telex. 157.25 Telex. 157.35 Telex. 157.45 Telex. 157.55 Telex. 158.05 Telex. 158.15 Telex. 158.25 Telex. 158.35 Telex. 158.45 Telex. 158.55 Telex. 159.05 Telex. 159.15 Telex. 159.25 Telex. 159.35 Telex. 159.45 Telex. 159.55 Telex. 160.05 Telex. 160.15 Telex. 160.25 Telex. 160.35 Telex. 160.45 Telex. 160.5